URHAHN EXCURSIE

PARIS

OKTOBER 2023

URHAHN EXC PROGRAMMA

VRIJDAG
RIVE GAUCHE

Wandeling langs de klassiekers

Pavillon de l'Arsenal

Lunch

Maison des Projets
Paris Rive Gauche
Bibliothèque Nationale de France

borrel
Vrij programma

Diner

ZATERDAG
LA CHAPELLE

Clichy Batignolles
le centquare

Grand Central (Lunch)

Chapelle International
Éole-Évangile
Rosa parks
petite ceinture
Parc de la vilette

Vrij programma

Diner

ZONDAG
BOULOGNE-BILLANCOURT

Parc de Billancourt
Île Seguin

Lunch

Vrij programma

Reis naar amsterdam

URHAHN
EXC INFO

REISINFO

Thalys eurostar

Do 5 okt | Amsterdam - Parijs 17:13 - 20:35

Zo 8 okt| Parijs - Amsterdam 16:15 - 20:14

HOTEL

Hôtel Villa Sorel

20 Rue Georges Sorel, 92100

Boulogne-Billancourt, Frankrijk

+33 1 46 04 91 58

Gare Du Nord

4 Varin

3 min (3 stops)

Strasbourg Saint-Denis

Walk

1 min

Strasbourg Saint-Denis

9 Pont de Sevres

27 min (21 stops)

Marcel Sembat

Walk

4 min

Hotel Villa Sorel

20 Rue Georges Sorel, 92100 Boulogne-Billancourt, Frankrijk

Cafe in de buurt van het hotel

Pousse Café

open Maandag t/m Zondag

van 8:00 tot 00:00

(48 Rue Barthelemy Danjou, 92100 Boulogne-Billancourt, Frankrijk)

: 10 min

Café Chérie

Open Maandag t/m Zondag

van 8:00 tot 2:00

(1 Rue des 4 Cheminées, 92100 Boulogne-Billancourt, Frankrijk)

: 5 min

FOTO WEDSTRIJD

Deze excursie organiseren we een fotoweddstrijd. Donderdag maken jullie zelf de teams 2 van 4 en 1 van 5 personen. De bedoeling is dat elk team voor elk van de 3 thema's 1 foto instuurt. Kijk goed om je heen en wees creatief.

Jullie hebben het vrijdag en zaterdag de tijd om de foto's te maken. De deadline voor het opsturen van de foto's is Zaterdaag 23:59. Stuur jullie gekozen foto's via whatsapp naar een van de jury leden.

De jury bestaande uit Alain en Josje S. zullen zondag tijdens de lunch in restaurant Lile de winnaars bekend maken. Het wordt een feestelijke uitreiking.

Heel veel plezier!

Thema's

1. Urhahn in a nutshell

Een foto die volgens jullie laat zien wie wij als burau zijn.

2. Doe maar normaal, dan doe je al gek genoeg

Maak als team een creatieve, gekke foto. Ga opzoek naar atributen en de beste locatie om ons omver te blazen!

3. De leukste foto

Tijdens de excursie maken we heel veel foto's hier zullen vast parels tussen zitten. Stuur de foto op die jullie als team wil delen met de rest. In de categorie dit moet je gezien hebben.

08:00	09:00	Start - petit-déjeuner in hotel
9:30	11:00	Wandeling in het centrum (5 km)
11:00	12:30	Pavillon de l'Arsenal
13:00	14:00	Lunch - Olio e Farina Paris
14:30	15:30	Maison des Projets - Paris Rive Gauche
15:30	17:00	Route - Paris Rive Gauche + Bibliothèque Nationale de France
16:30	20:00	Vrij programma en Borrel - La Felicità
20:00	22:00	Diner - Brasseries A La Mode

PROGRAMMA

VRIJDAG

VENDREDI

Hotel Villa Sorel

20 Rue Georges Sorel, 92100 Boulogne-Billancourt, Frankrijk

Walk

5 min

Marcel Sembat

M

9 Mairie de Montreuil

17 min (12 stops)

Franklin D. Roosevelt

M

1 Château de Vincennes

3 min (2 stops)

Concorde

VRIJDAG

Brasserie Rosie
Pavillon de l'Arsenal
Olio e Farina Paris
La Felicità
Maison des Projets

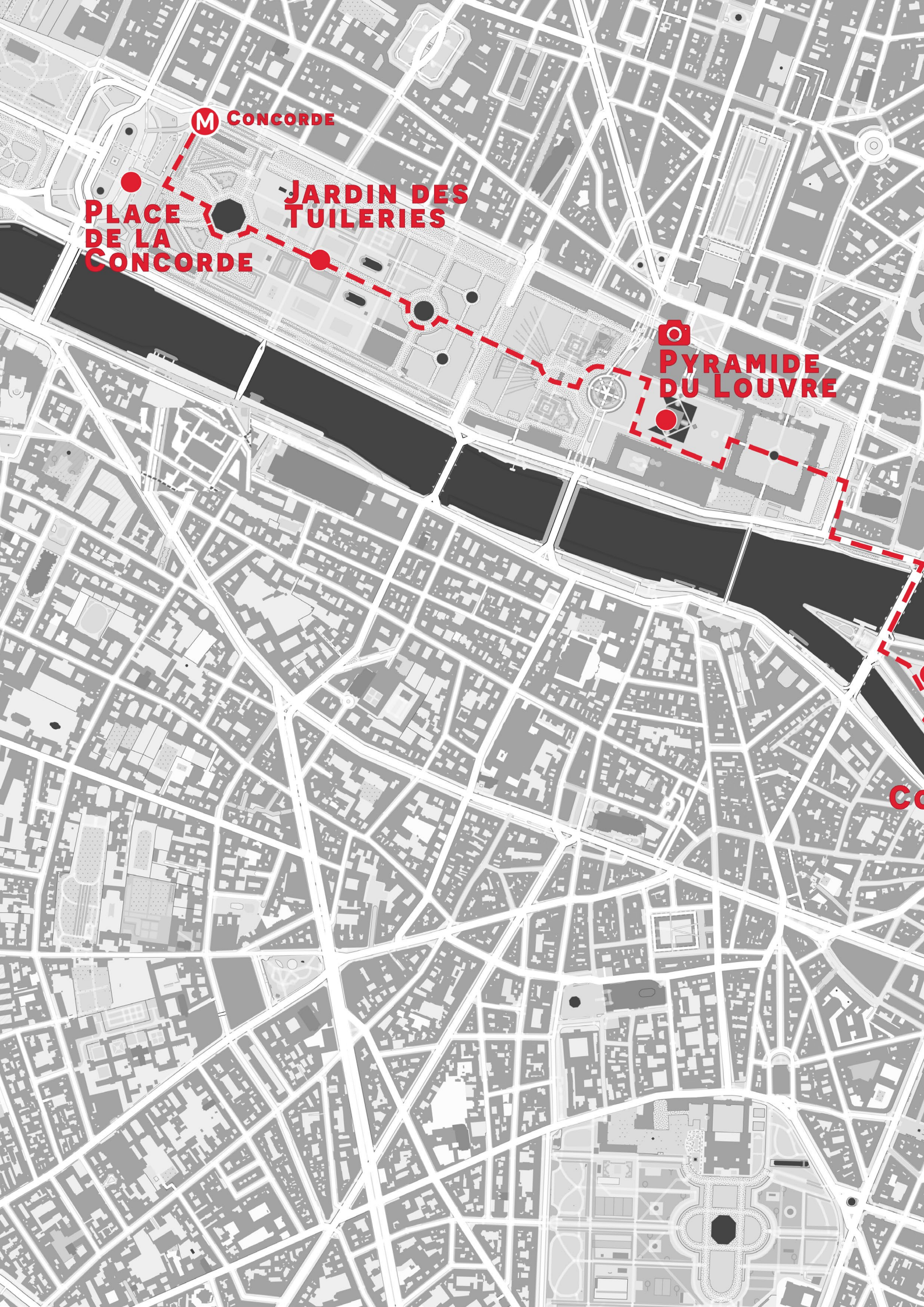
Concorde
Place de la Concorde
Jardin des Tuileries
Pyramide du Louvre

9:30 - 11:00

Wandeling klassiekers

5km (1 uur)

Place de la Concorde

Het plein was in de ogen van de Franse regeringen moeilijk in te richten. Wat moest er nu midden op dit grote lege plein staan? Het bloedvergieten doen vergeten? In 1836 vond men een oplossing en kreeg het plein nog meer grandeur door de 23 meter hoge obelisk van Ramses II uit Luxor hier te plaatsen. De obelisk is een van de drie zogenoemde Naalden van Cleopatra en was een geschenk van Mohammed Ali, de onderkoning van Egypte. Hij dateert van 1250 v.Chr. en stond ooit voor de Luxortempel. Het duurde twee jaar vooraleer deze 227 ton wegende obelisk in Parijs aankwam. Het nam nog eens drie jaar in beslag vooraleer hij recht stond.

Jardin des Tuileries

De Tuilerieën is de verzamelnaam van de tuinen gelegen rond het voormalige koninklijk paleis. Napoleon gebruikte het paleis als zijn werkplek. In 1808 liet Napoleon de Arc de Triomphe bouwen als aandenken van zijn overwinningen bij de vele veldslagen. In 1871 bij het neerslaan van de Commune van Parijs werd het paleis in brand gestoken en het werd in 1882 helemaal afgebroken.

Pyramide du Louvre

Groepsfoto

I. M. Pei creëerde een grootse ingang om het toenemende aantal bezoekers te kunnen ontvangen en vernieuwde de indeling van het museum door winkels, cafés en andere faciliteiten toe te voegen. De gebouwde piramide was geïnspireerd op de Grote Piramide van Gizeh. Het werd ingehuldigd op 29 maart 1989 en opende voor het publiek op 1 april 1989.

Place Dauphine

Vandaag de dag is er een ondergronds parkeerplaats te vinden onder het plein. Door de aanleg hiervan is de helling waar het plein last van had enigszins gecorrigeerd. Aan de rand van de Place Dauphine zijn bomen geplant om het gesloten uiterlijk van het plein te behouden. Er zijn veel kunsthandels en kleine restaurants te vinden, waardoor het plein veel bezocht wordt. Echt druk is het er echter zelden.

Notre Dame de Paris

Dit wist je niet over de Notre Dame....
De meeste arbeiders die bijdroegen aan de bouw van de Notre Dame waren betaalde arbeiders. Om het betalingssysteem betrouwbaar te maken creëerde elke steenhouwer een persoonlijk markeringssymbool die in elke steen gegraveerd werd. Aan het einde van de dag kon hij dan een eerlijke vergoeding vragen voor zijn geleverde werk. Veel van deze persoonlijke symbolen zijn gedurende al die jaren vervaagd, maar als je goed zoekt kun je hier en daar nog een verborgen symbool onthullen.

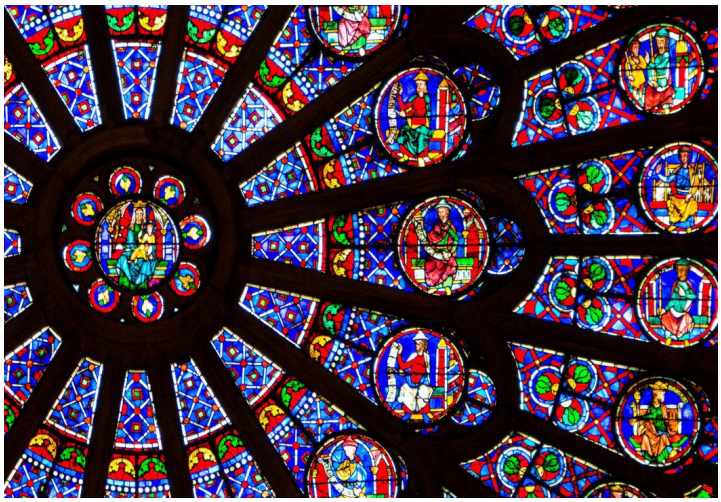

Voie Georges Pompidou

Voie Georges-Pompidou is een voormalige autoweg in Parijs, Frankrijk. Sinds 2022 is het een “stadspark”. Voordat de weg voor hen werd afgesloten, maakten dagelijks 43.000 auto’s gebruik van de weg. Elke zomer werd dit deel van deSeine al afgesloten voor Paris Plages(tijdelijke stranden). Terwijl sommigen protesteerden tegen het verwijderen van auto’s, steunde de meerderheid dit.

11:00 - 12:30

Pavillon de l'Arsenal

PARIS – THE METROPOLIS AND ITS PROJECTS

800 M² ON THE HISTORY, CURRENT EVENTS, AND FUTURE OF GREATER PARIS

De permanente tentoonstelling wijdt ruim 800 m² aan de geschiedenis, actualiteit en toekomst van de Parijse metropool, met meer dan 1.000 archiefdocumenten, foto's, kaarten, plannen en films.

"Parijs – de metropool en zijn projecten" is een chronologische reis die ons door de geschiedenis De tentoonstelling ligt de onderling verbanden tussen transformaties uit van de verschillende gemeenten waaruit de metropool bestaat, Het biedt talloze thematische referenties die een metropool onthullen die is gestructureerd is op onderliggende landbouw-, sier- en wegenpatronen, en die zich heeft ontwikkeld door een proces van verstedelijking als gevolg van demografische, technologische, economische en politieke veranderingen.

Bezoekers krijgen de kans om de voortdurende transformaties van de stad te ontdekken, waar dagelijks projecten van alle soorten en maten worden besproken, overwogen en gedeeld met lokale bewoners. Zo wordt de Seine herontdekt en wordt de transformatie van de stad voortgezet, rekening houdend met het milieu. Uitdagingen aan (zowel in de nabije buitenwijken als in de naoorlogse stad), investeren en innoveren op nieuwe stedelijke percelen, het verbeteren van de mobiliteit en de openbare ruimte, co-ontwerpen met bewoners, het transformeren en renoveren van het gebouwde erfgoed van Parijs, het ontwikkelen van iconische architecturen... Voor voor de allereerste keer brengt 'Parijs – de metropool en zijn projecten' de geschiedenis en actualiteit van de grootstedelijke architectuur en stedenbouw samen in één tentoonstelling.

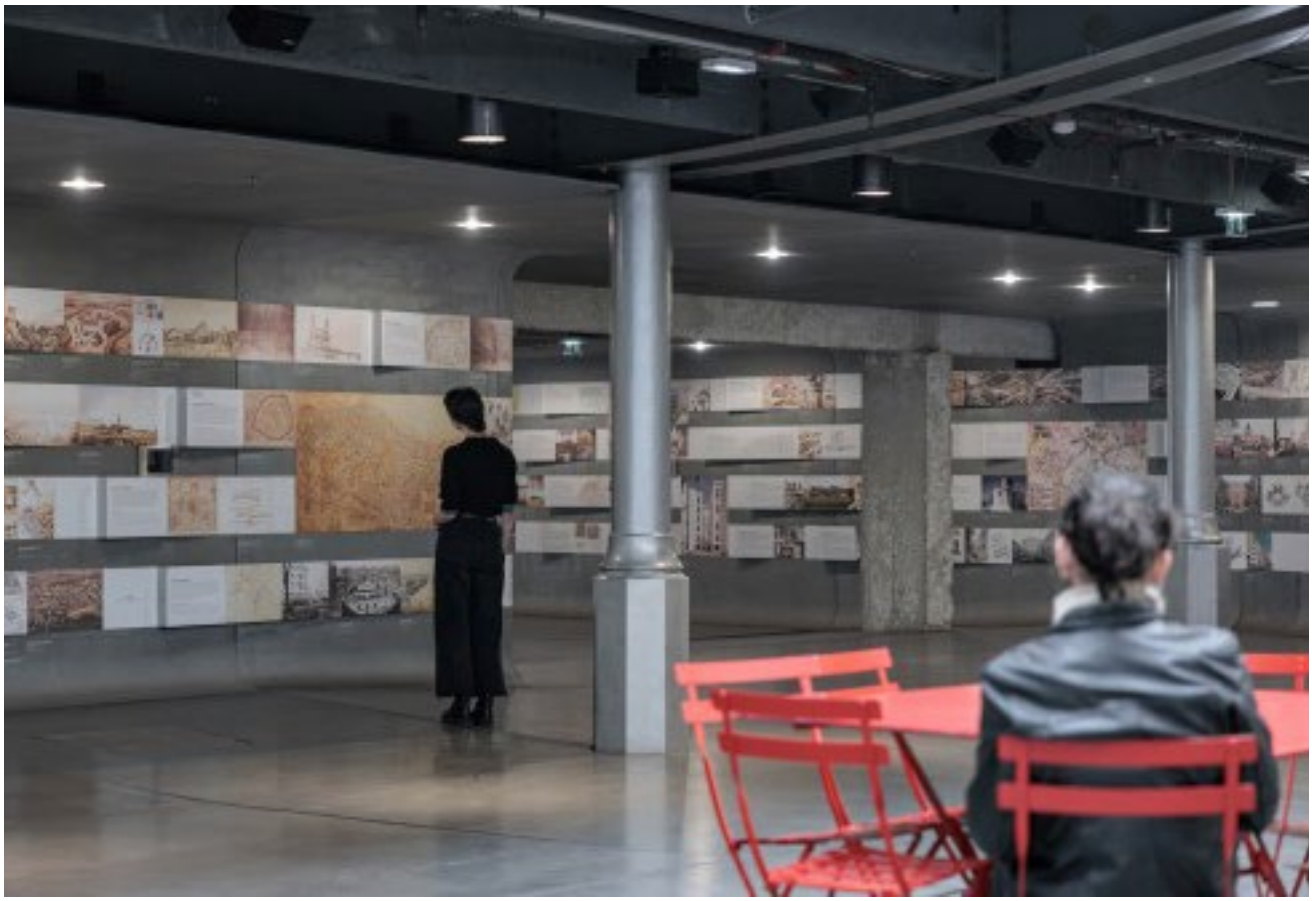

13:00 – 14:00

Lunch
Olio e Farina Paris

30 Quai de la Rapée, 75012 Paris

14:30 -15:30

La Maison Des Projects

11 Quai Panhard et Levassor, 75013 Paris

In het pavelioen presenteren maquettes, films en tablets Paris Rive Gauche aan de hand van verschillende thema's die kenmerkend zijn voor de ontwikkelingsoperatie: erfgoed, kruising, stad in beweging, de wijken van vandaag, innovatie en duurzame ontwikkeling, stedelijke kunst... Ze geven het publiek inzicht in wat er is bereikt en wat er gaat komen, om de uitdagingen, de stedelijke uitdagingen, de technieken die zijn geïmplementeerd voor de bouw van dit 130 hectare grote gebied en de diversiteit van de wijken waaruit het bestaat.

15:30 -17:00

Paris Rive Gauche

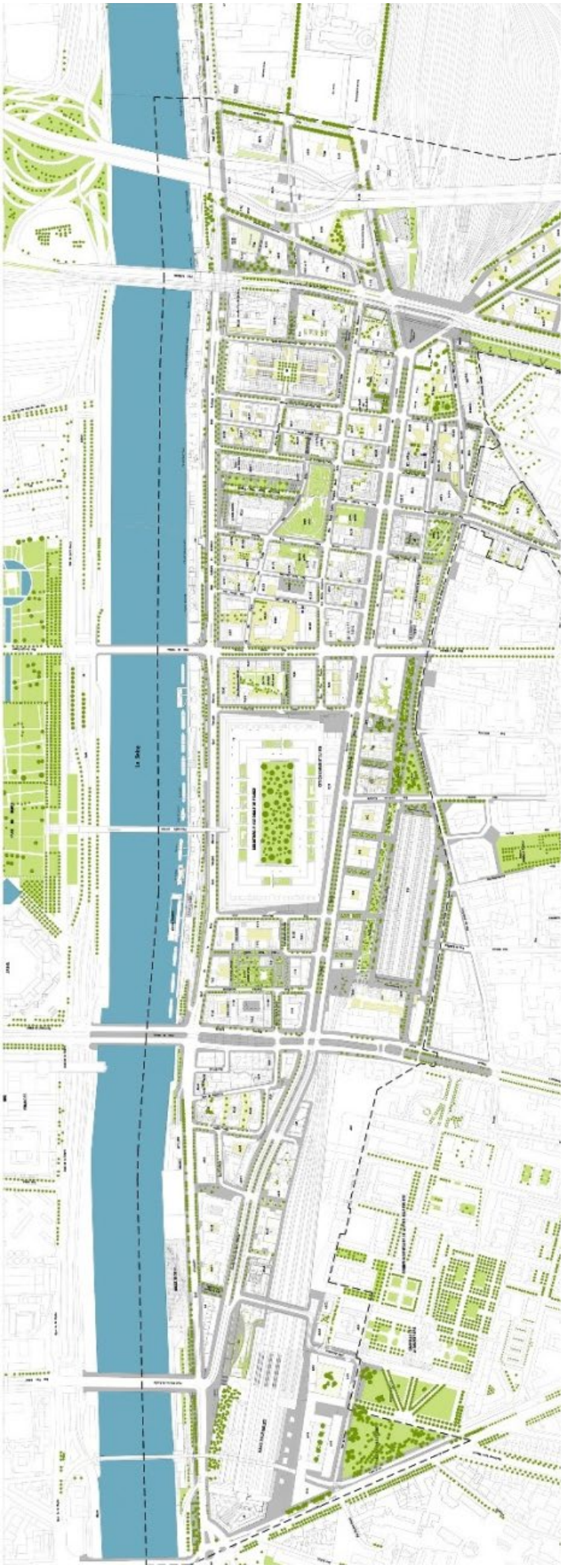

De groei van deze buurt neemt een bijzondere plaats in in de geschiedenis van de ontwikkeling van de stad. Met 130 hectare vormt de huidige omtrek het grootste stadsproject sinds Haussmann. Het programma onderscheidt zich ook door zijn ambitieus karakter, dat voor het eerst werd voorgesteld in 1983 als onderdeel van een programma voor het oostelijk deel van Parijs, om de historische ongelijkheid tussen de westelijke en oostelijke wijken van de stad uit te roeien.

Dit grote spoorwegterrein van de SNCF was al aangewezen voor de Wereldtentoonstelling van 1989 en de Olympische Spelen van 1992, maar beide projecten gingen niet door. De stemming over de eerste perimeter van de ontwikkelingszone Seine Rive Gauche, of ZAC (Zone d'aménagement concerté), en de benoeming van het eigen ontwerp-, projectmanagement- en stadsontwikkelingsbureau (SEMAPA) van de stad Parijs als ontwikkelaar luidden een nieuwe ontwikkeling in. gedurfd programma dat werd geformuleerd en geherformuleerd in 1997, 2002 en 2009. Deze ontwikkelingen, die verband hielden met de evolutie van stedelijke visies en levenswijzen, evenals met de economische situatie, hebben het project in de loop van de tijd aangepast en de algehele wendbaarheid ervan gedemonstreerd. . De wijk werd in 1996 omgedoopt tot Paris Rive Gauche en zal uiteindelijk 7.500 woningen herbergen, waarvan 50% sociale woningen, 405.000 m2 winkels en bedrijven, 745.000 m2 kantoorruimte, 100.000 m2 groene ruimte en 720.000 m2 openbare voorzieningen. , waaronder een aantal onderwijs-, recreatieve en culturele voorzieningen, twee theaters, een zwembad, drie sportscholen en de Bibliothèque Nationale de France, een hoeksteen van de wijk die al vóór de oprichting van de ZAC was begonnen.

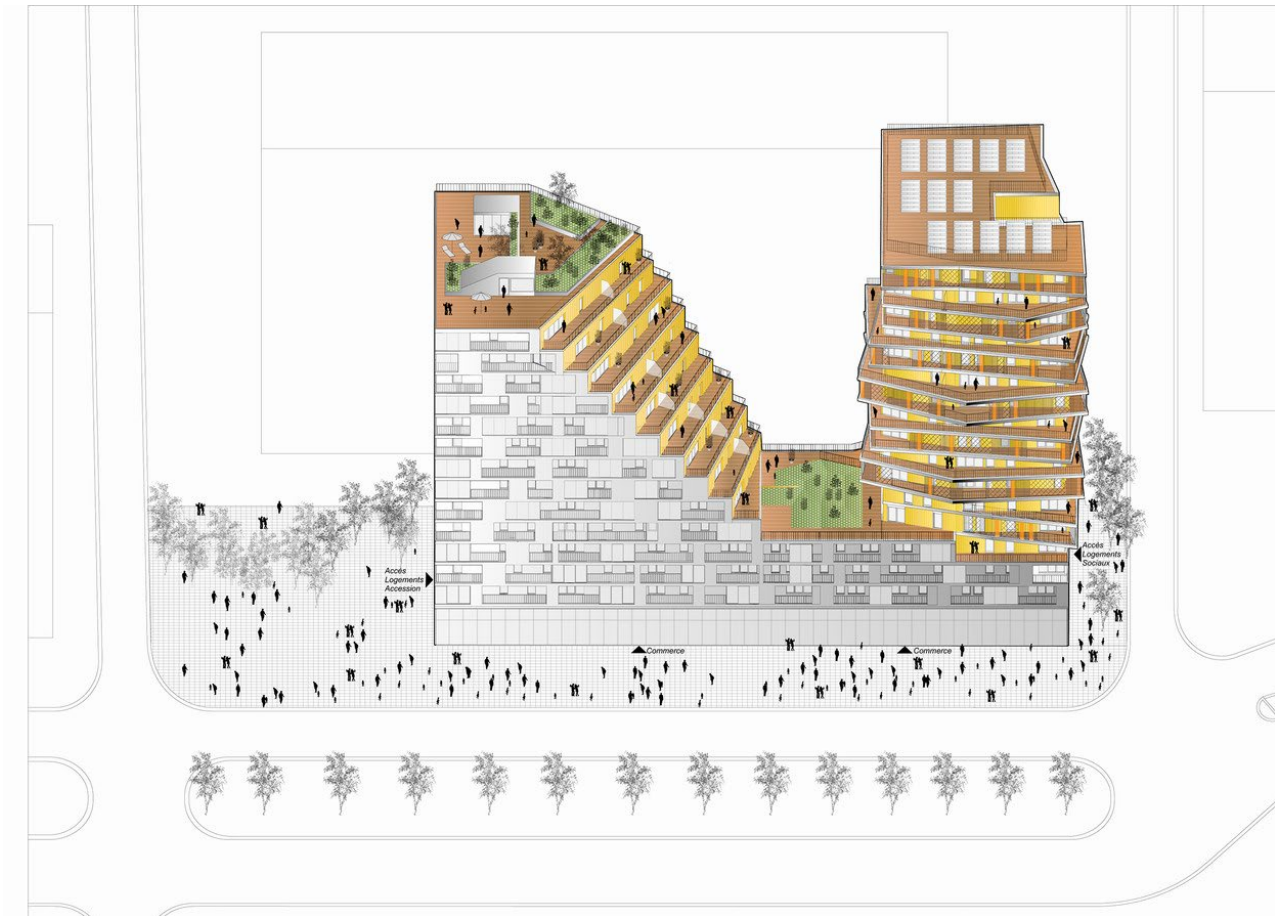
Accès
Logements
Accession
Accès
Logements
Sociaux
Commerce
Commerce

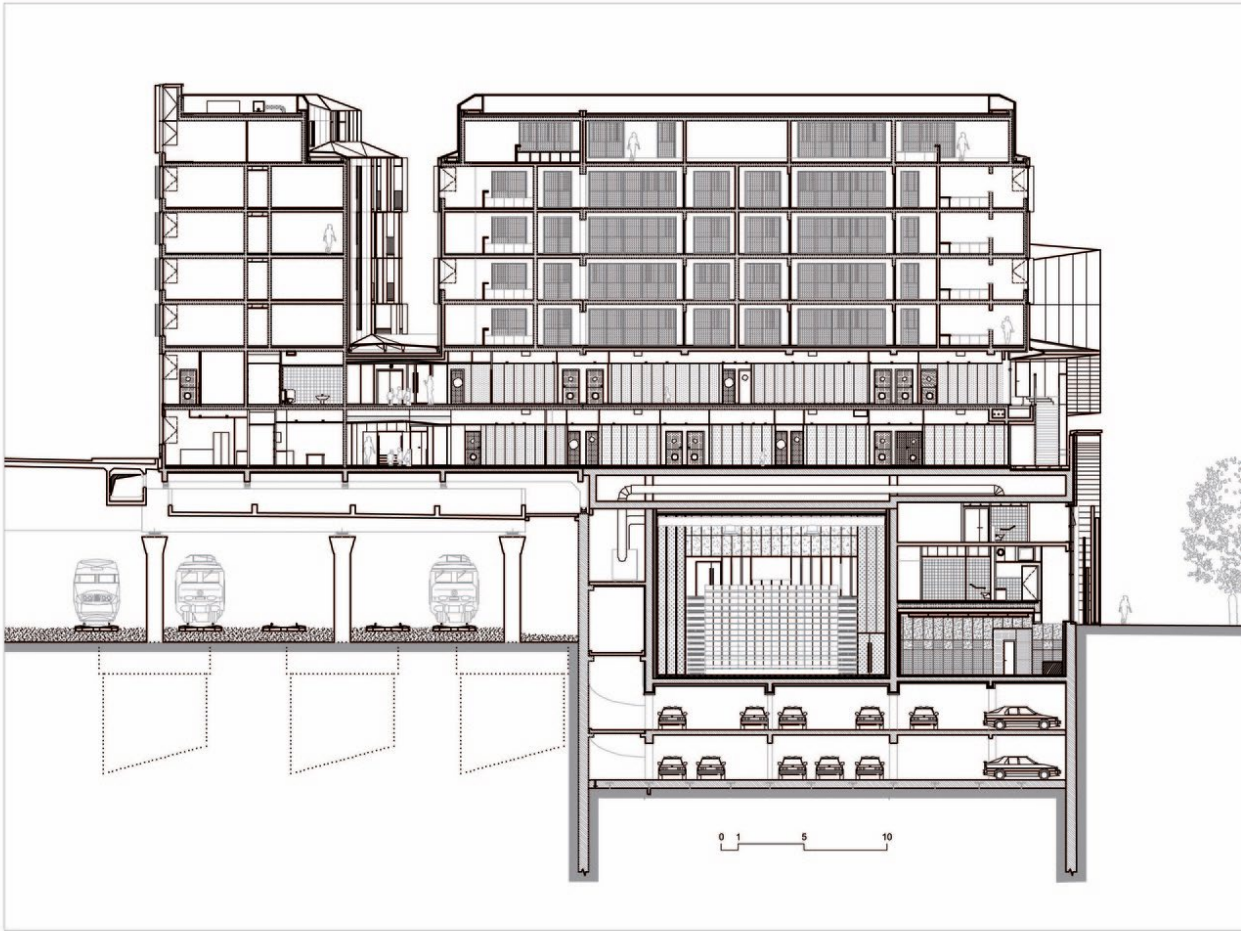
0 1 5 10

15:30 -17:00

Borrel
La Felicità

5 Parv. Alan Turing, 75013 Paris, France

40 MIN LOPEN

OF

La Felicità

Walk

10 MIN

Chevaleret

M

6 Charles de Gaulle-Etoile

2 MIN (2 STOPS)

Place d'Italie

M

5 Bobigny-Pablo-Picasso

8 MIN (5 STOPS)

Bastille

Walk

5 MIN

Brasserie Rosie

20:00

Diner
Brasserie Rosie

Kahoot!
Quiz

Brasserie Rosie

Walk

5 min

Bastille

M

8 Balard

5 min (4 stops)

République

M

9 Pont de Sèvres

28 min (22 stops)

Marcel Sembat

Walk

5 min

Hotel Villa Sorel

20 Rue Georges Sorel, 92100 Boulogne-Billancourt, Frankrijk

08:00 Start - petit-déjeuner in hotel

09:30 Clichy Batignolles
11:00 Route - le centquare

12:30 Lunch - Grand Central

14:00 Route - Chapelle International
15:00 Route - Éole-Évangile & Rosa parks
16:00 Route - petite ceinture
16:30 Route - Parc de la vilette

18:00 Vrij - programma sugestie 5-8
20:00 Diner - La Bellevilloise
22:00 Route - Hotel

PROGRAMMA

ZATERDAG

SAMEDI

Hotel Villa Sorel

20 Rue Georges Sorel, 92100 Boulogne-Billancourt, Frankrijk

Walk

5 min

Marcel Sembat

M

9 Mairie de Montreuil

20 min (14 stops)

Miromesnil

M

13 Asnières-Gennevilliers

9 min (6 stops)

Porte de Clichy

ZATERDAG

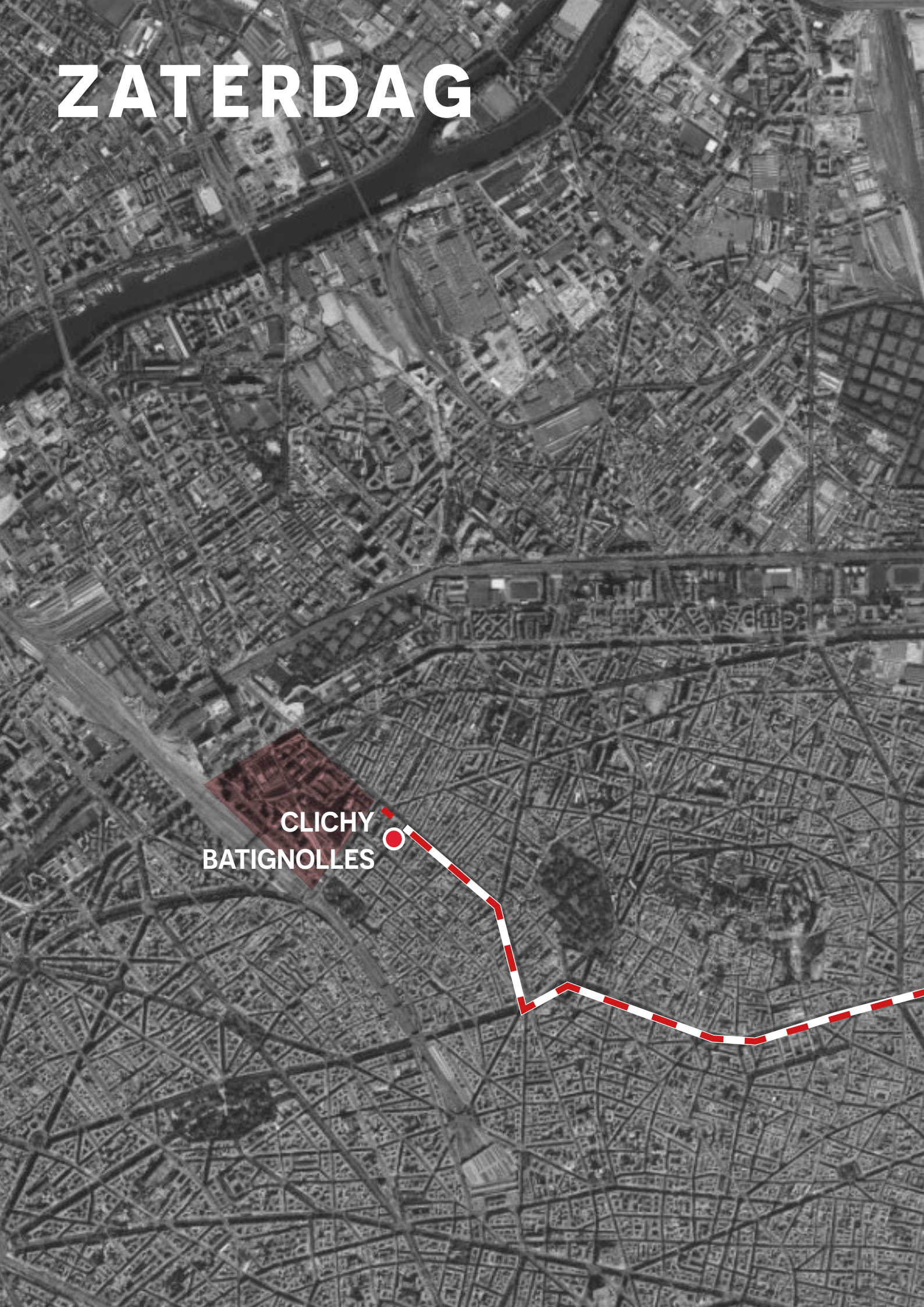

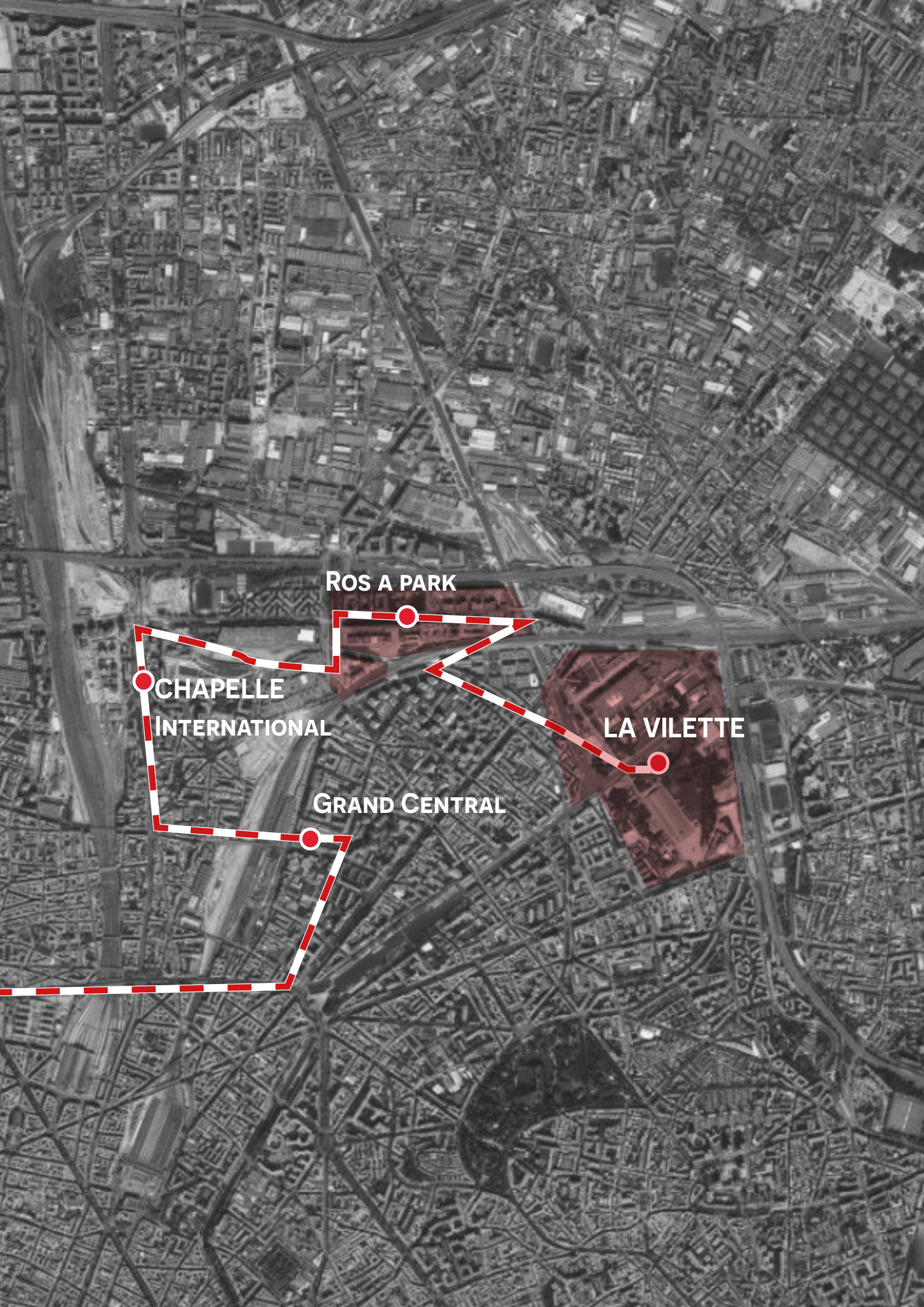
Ros a park
Chapelle International
La Vilette
Grand Central

12:30

CLICHY BATIGNOLLES

Porte de Clichy
Pont Cardinet
75017 Paris

Clichy-Batignolles is een opwindende wijk in Parijs, gelegen in het 17e arrondissement. Het is een ambitieus stadsvernieuwingsproject dat een voormalig industrieterrein heeft omgevormd tot een moderne en duurzame wijk. Met een sterke nadruk op groen en duurzaamheid, omvat de wijk het Martin Luther King Park, een uitgestrekt groen gebied dat biodiversiteit bevordert en een groene oase biedt voor bewoners en bezoekers.

De wijk heeft een mix van woningen, kantoren, winkels en recreatieve voorzieningen, en staat bekend om zijn innovatieve stedenbouwkundig ontwerp en milieuvriendelijke benadering. Clichy-Batignolles is een toonbeeld van moderne stadsplanning en laat zien hoe een voormalig industriegebied kan worden omgevormd tot een bloeiende en groene gemeenschap in het hart van de Franse hoofdstad

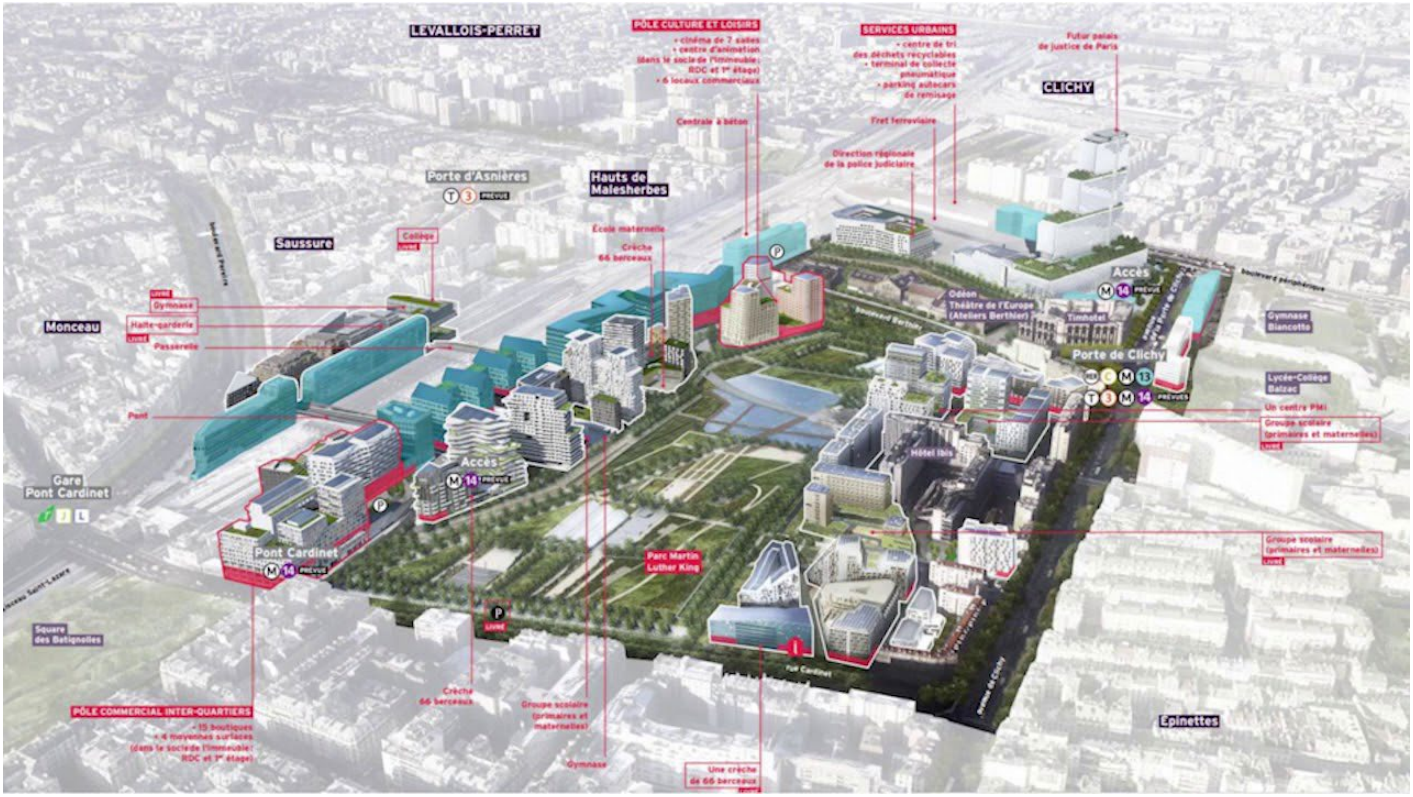

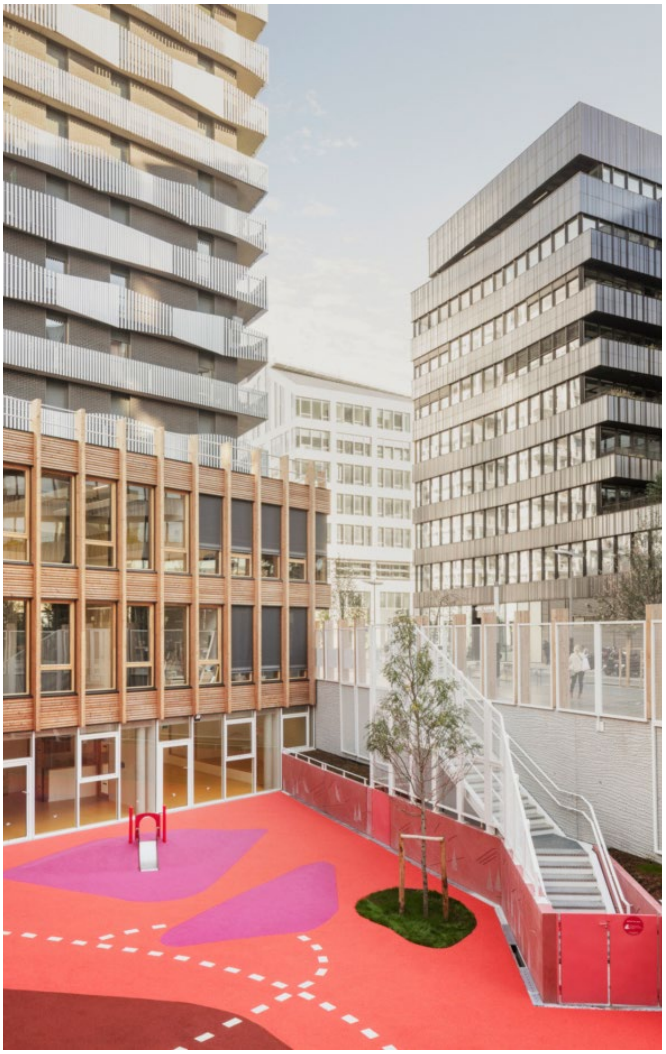

Brochant

13 Châtillon Montrouge

2 min (2 stops)

Place de Clichy

Walk

1 min

Place de Clichy

2 Nation

9 min (6 stops)

Stalingrad

Walk

11 min

Le Centquatre

5 Rue Curial, 75019 Paris

Le Centquatre

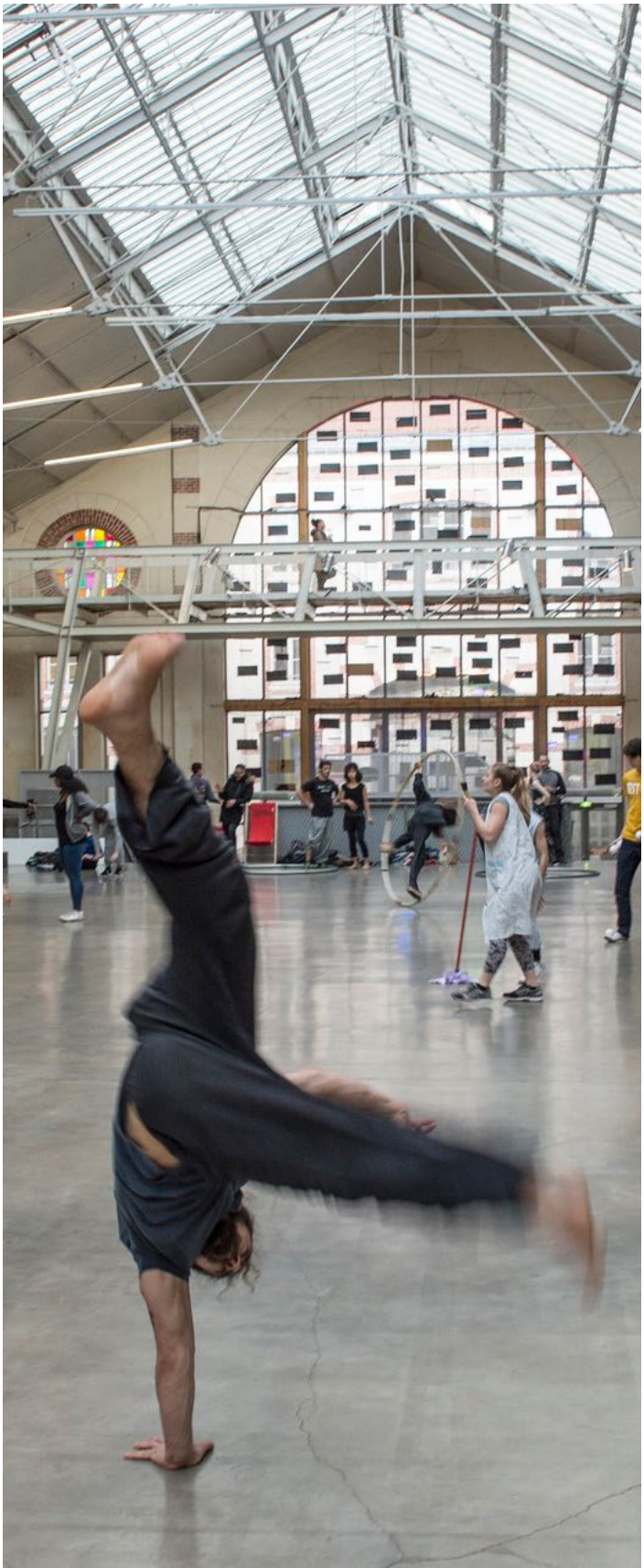

5 Rue Curial, 75019 Paris

Centquatre, ook wel bekend als 104, is een multidisciplinair cultureel centrum gevestigd in het 19e arrondissement van Parijs, Frankrijk. Het centrum is gehuisvest in een voormalig pand van de Parijse gemeente dat ooit dienstdeed als een begrafenisonderneming. Het opende zijn deuren in 2008 en heeft sindsdien een belangrijke rol gespeeld in het culturele landschap van de stad.

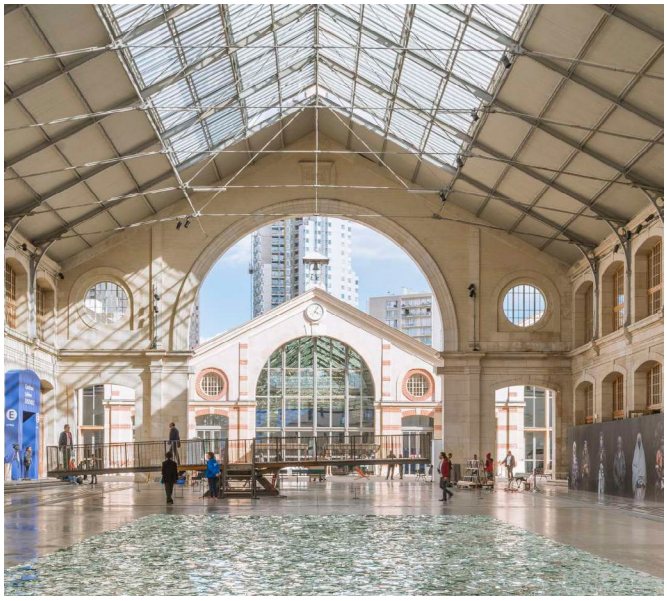

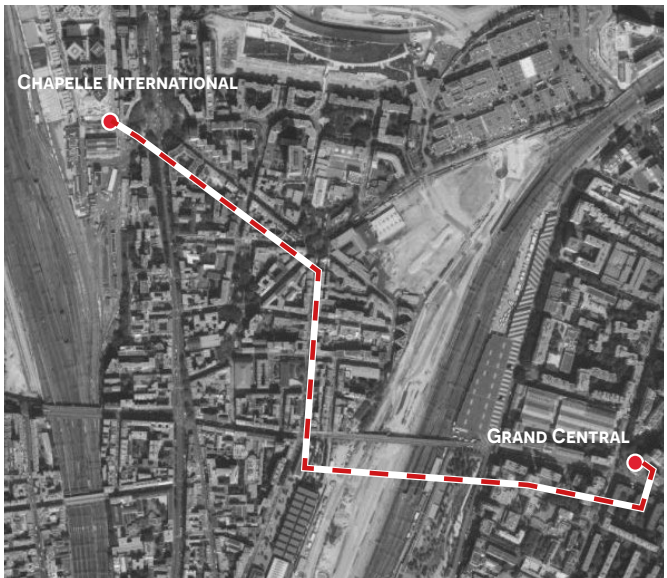

12:30 - 14:00

Lunch Grand Central

5 Rue Curial, 75019 Paris, Frankrijk

Chapelle International

Chapelle International is een ambitieus stadsvernieuwingsproject in Parijs, gelegen in het 18e arrondissement. Het voormalige spoorwegterrein is omgetoverd tot een innovatieve en duurzame wijk. Met een strategische ligging nabij het Gare du Nord, omvat het project een mix van woningen, kantoren, winkels en culturele voorzieningen. De wijk is ontworpen volgens hoge milieunormen, met groene technologieën, groene daken en regenwateropvangsystemen om de ecologische voetafdruk te verkleinen.

Bovendien wordt er veel nadruk gelegd op inclusiviteit, met een mix van betaalbare en vrije sector woningen, wat resulteert in een diverse en levendige gemeenschap. Chapelle International biedt ruimte voor ontspanning en sociale interactie door het creëren van openbare groene pleinen en plekken. Het hart van de wijk wordt gevormd door deze publieke ruimtes, die de samenhang en gemeenschapszin bevorderen. Met een focus op duurzaamheid, inclusiviteit en moderne stadsplanning, dient Chapelle International als een inspirerend voorbeeld van hoe stadsvernieuwing kan bijdragen aan het creëren van een leefbare en aantrekkelijke stedelijke omgeving in het bruisende Parijs.

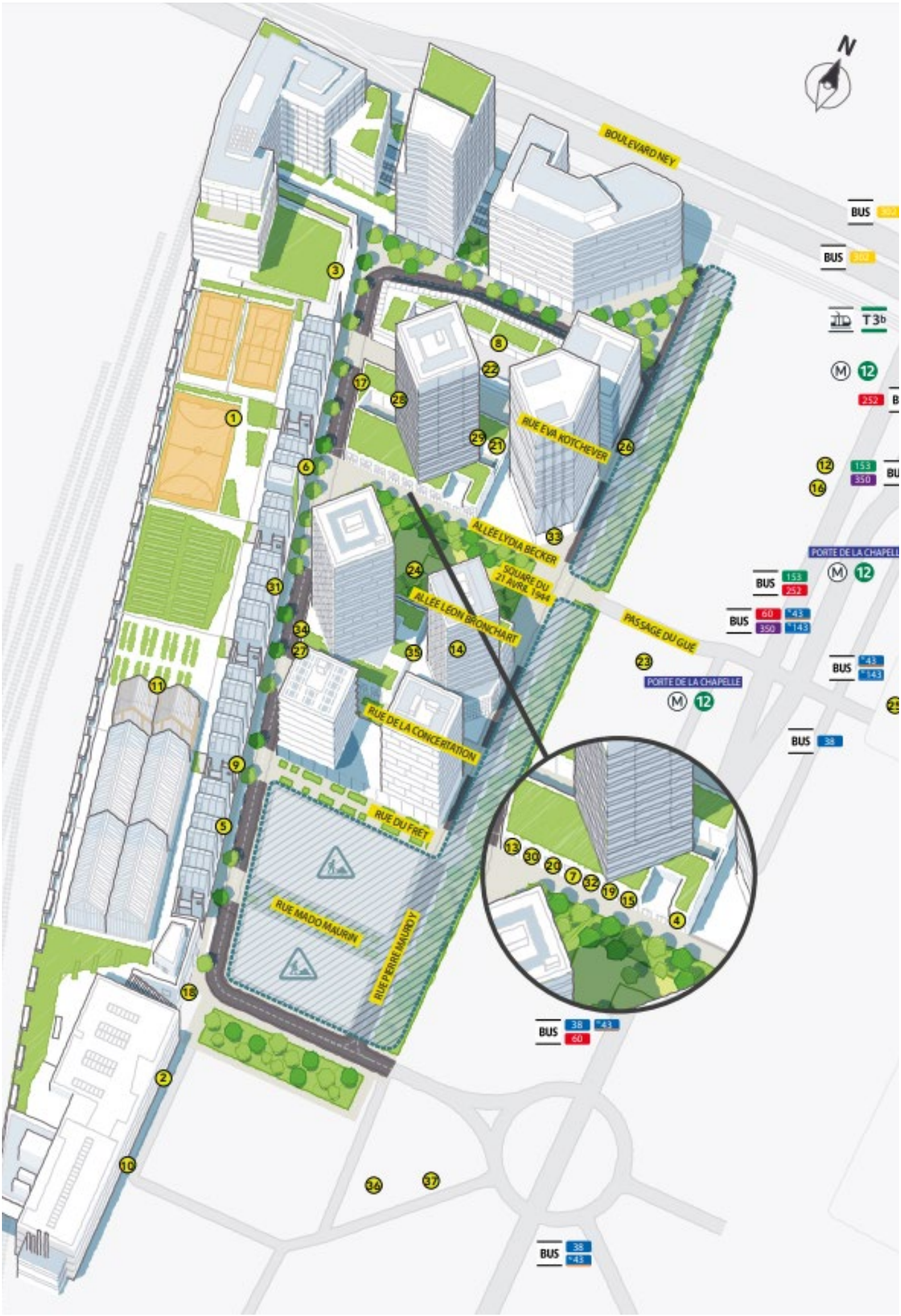
N
BOULEVARD NEY
RUE EVA KOTCHEVER
ALLÉE LYDIA BECKER
SQUARE DU 21 AVRIL 1944
ALLÉE LEON BRONCHART
PASSAGE DU GUE
RUE DE LA CONCERTATION
RUE DU FRÉT
RUE MADO MAURIN
RUE PIERRE MAURO Y
PORTE DE LA CHAPELLE
PORTE DE LA CHAPELL
BUS
T3b
M 12

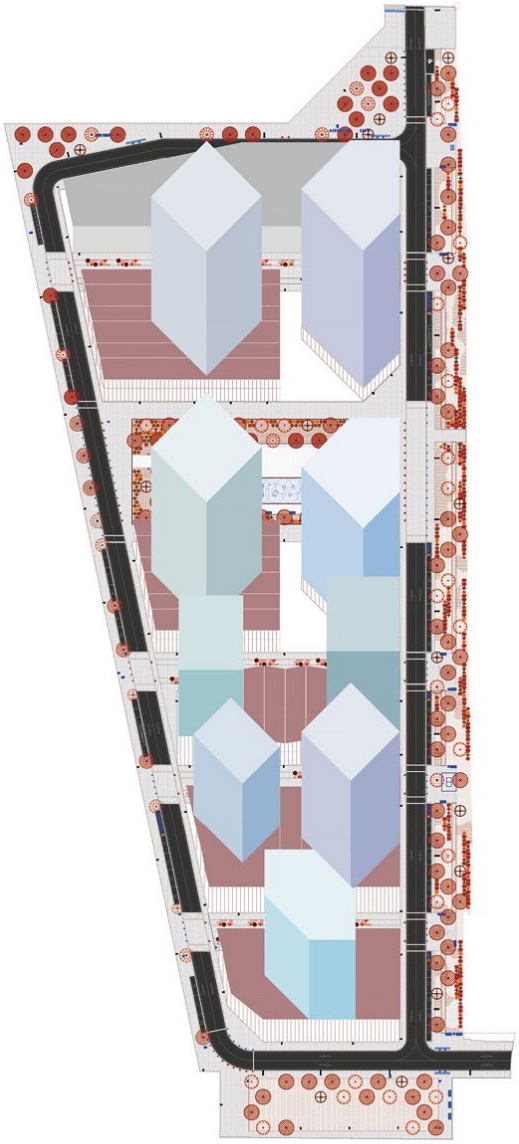

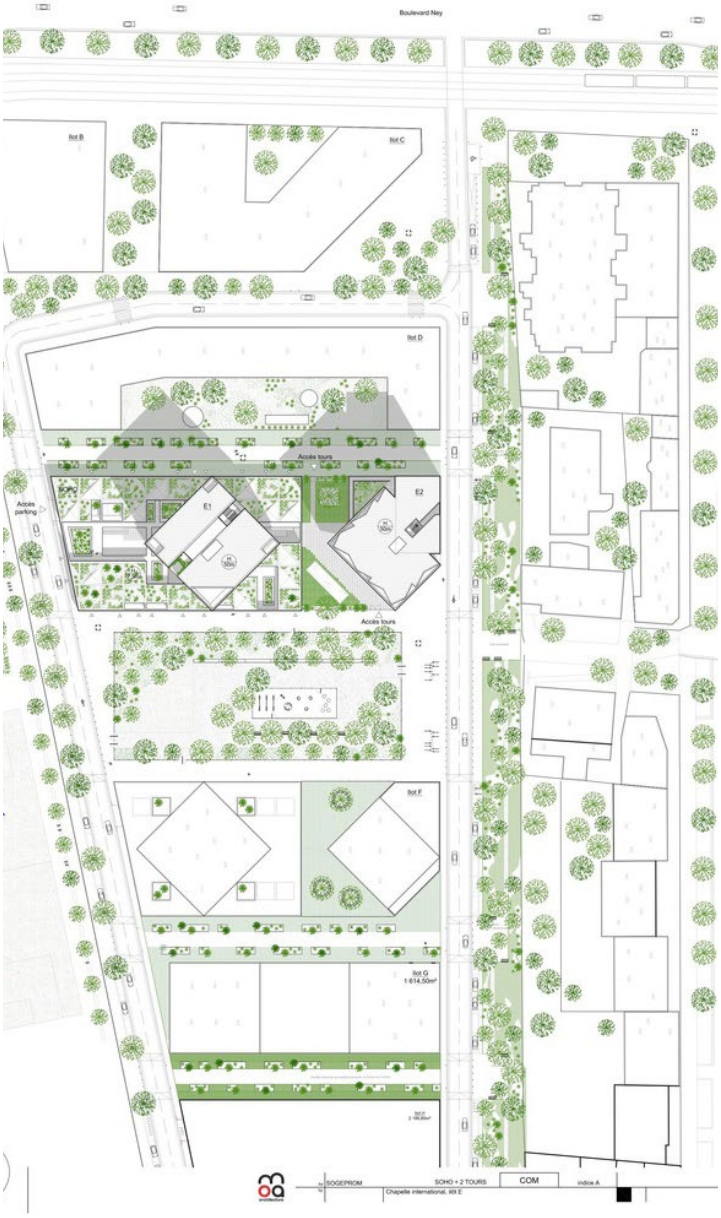
Boulevard Ney
Ilot B
Ilot C
Ilot D
Accès tours
Accès parking
E1
E2
Accès tours
Ilot F
Ilot G
1 614,50m²
SOGEPROM
SOHO + 2 TOURS
COM
indice A
Chapelle international, ilôt E

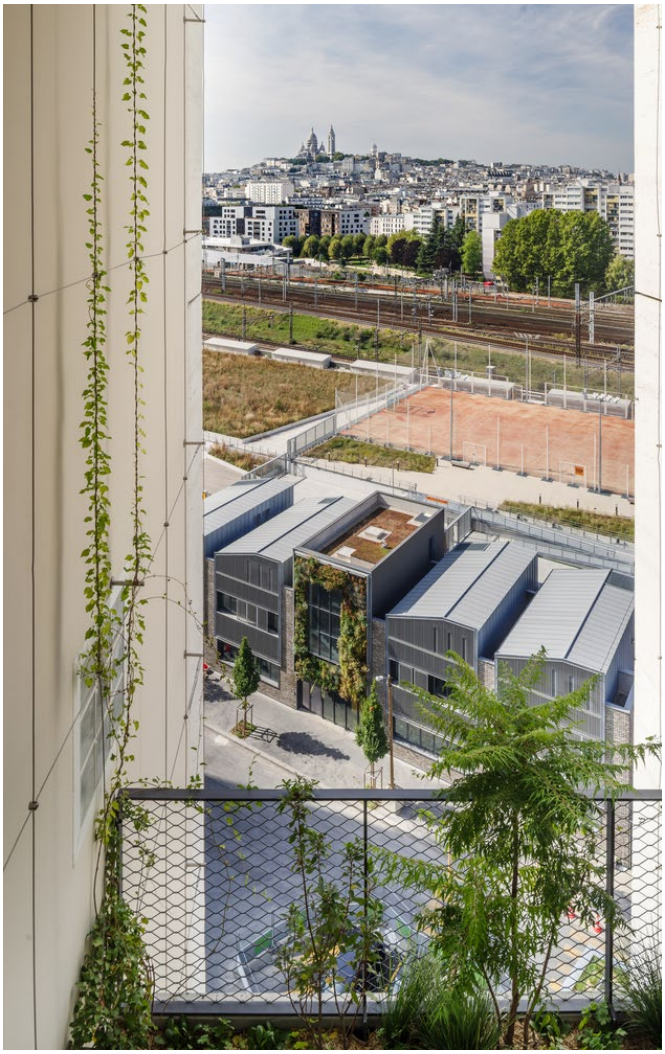

Rosa Parks

Éole-Évangile

Het Éole-Évangile Driehoek is een enclave in het hart van verschillende infrastructuurelementen: de RER-spoorlijnen en die van de "Petite Ceinture", en de rue d'Aubervilliers, die de bestaande buurten verbindt met de nieuwe ZAC Macdonald (Macdonald Geplande Ontwikkelingszone). De locatie heeft ook potentieel vanwege de nabijheid van het toekomstige Grand Paris Express metronetwerk, de Périphérique (ringweg van Parijs) en het Parc de la Villette.

Het project wordt ondersteund door een grote tuin die het hele terrein beslaat. Een nieuwe topografie wordt gecreëerd door het egaliseren van de randen van het terrein. Naar het noorden toe sluit de tuin aan op het hoogste punt van de rue d'Aubervilliers, waardoor er een continuïteit is met de bestaande openbare ruimte. Naar het zuiden toe stijgt het tot het niveau van de RER-spoorlijnen, waardoor er verre uitzichten worden geopend. Een begane grond niveau en een tuin niveau vormen, door de topografie, twee nieuwe lagen: de begane grond herbergt recreatieve, commerciële en restaurantruimtes. De continuïteit van deze ruimtes in het hart van de tuin versterkt de levendigheid van het terrein. Het tuin niveau is de gemeenschappelijke ruimte van de woningen, het hotel en de kantoren. Het vormt de drempel tussen de openbare ruimte en de programma's. Vier gebouwen van een herkenbare vorm worden ondersteund door deze basis. Ze herbergen respectievelijk de woningen, kantoren, hotel, jeugdherberg en verblijven voor studenten en jonge werknemers. Om het eerste 'zero carbon' ensemble te bouwen, zijn de grote tuin en de daken grotendeels beplant met diepe grond om de retentie van regenwater te waarborgen. De vormen van de gebouwen zijn zo gerangschikt dat ze profiteren van gunstige zonneschijn en zorgen voor de circulatie van briesjes, terwijl ze bescherming bieden tegen treingeluid. De typologie van elk van de programma's wordt beschouwd met mogelijke omkeerbaarheid van het programma om de levensduur van het project te verzekeren.

SNCF

28
UCPA
sport
station
HOSTEL PARIS

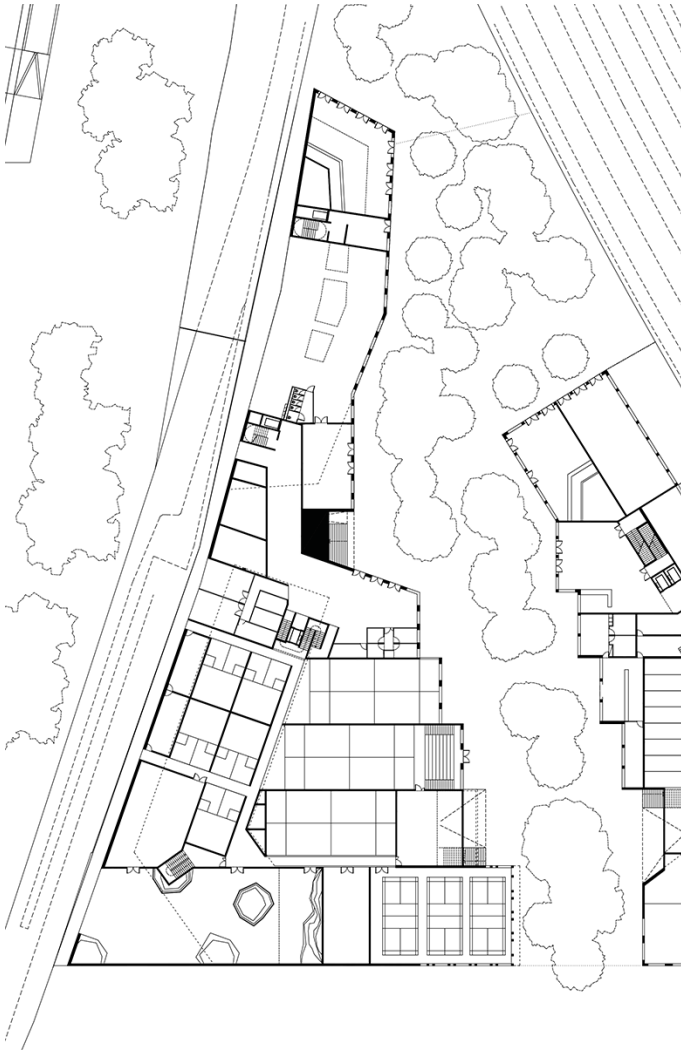

MAcdonald neighborhood

Rosa Parks
75019 Paris

Chapelle International is een ambitieus stadsvernieuwingsproject in Parijs, gelegen in het 18e arrondissement. Het voormalige spoorwegterrein is omgetoverd tot een innovatieve en duurzame wijk. Met een strategische ligging nabij het Gare du Nord, omvat het project een mix van woningen, kantoren, winkels en culturele voorzieningen. De wijk is ontworpen volgens hoge milieunormen, met groene technologieën, groene daken en regenwateropvangsystemen om de ecologische voetafdruk te verkleinen.

Bovendien wordt er veel nadruk gelegd op inclusiviteit, met een mix van betaalbare en vrije sector woningen, wat resulteert in een diverse en levendige gemeenschap. Chapelle International biedt ruimte voor ontspanning en sociale interactie door het creëren van openbare groene pleinen en plekken. Het hart van de wijk wordt gevormd door deze publieke ruimtes, die de samenhang en gemeenschapszin bevorderen. Met een focus op duurzaamheid, inclusiviteit en moderne stadsplanning, dient Chapelle International als een inspirerend voorbeeld van hoe stadsvernieuwing kan bijdragen aan het creëren van een leefbare en aantrekkelijke stedelijke omgeving in het bruisende Parijs.

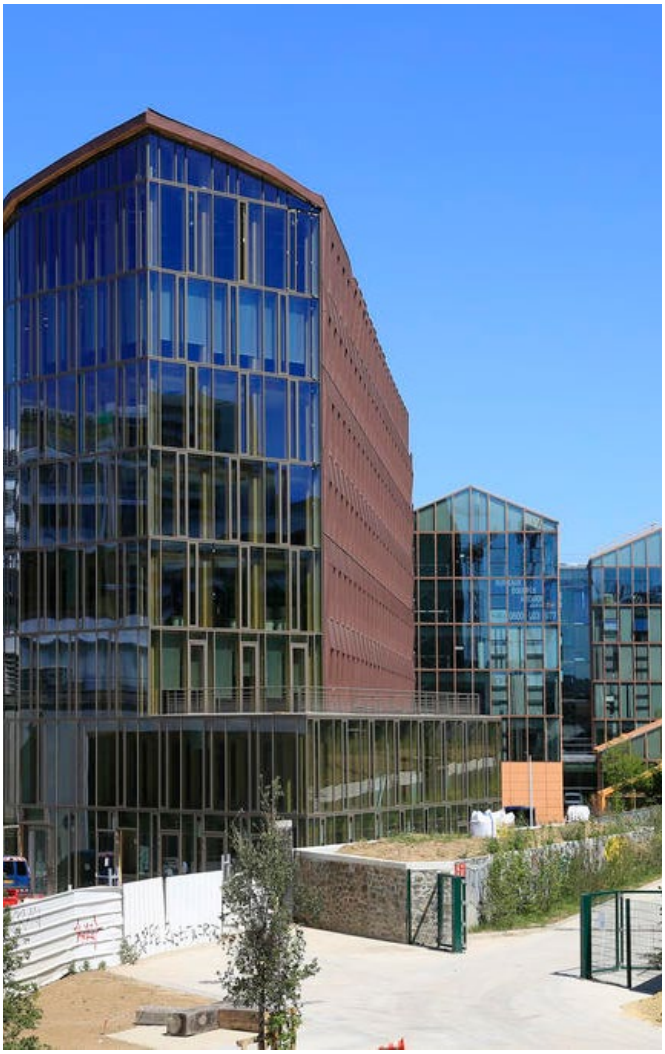

16:30

LA VILETTE

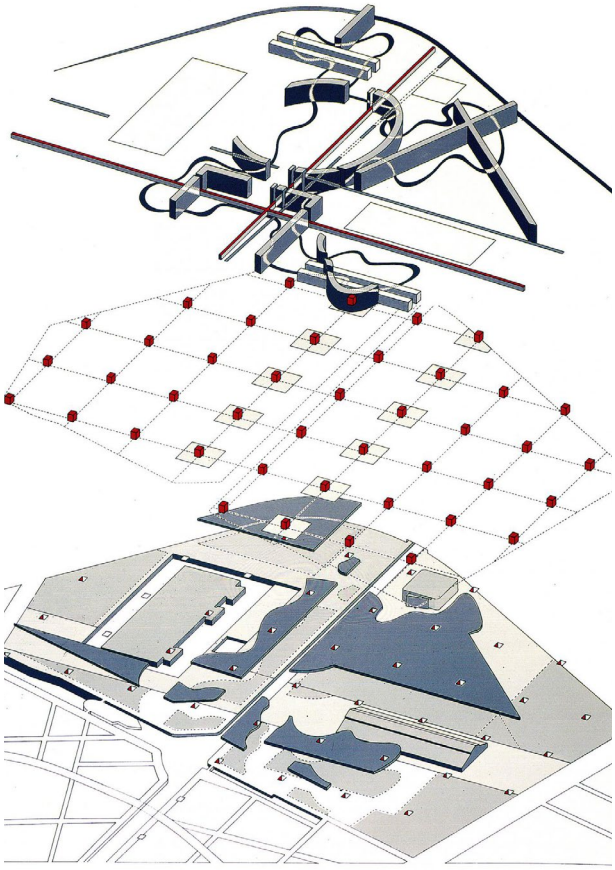

Porte de la Villette
75019 Paris

Parc de la Villette is een uitgestrekt en bruisend openbaar park gelegen in het 19e arrondissement van Parijs, Frankrijk. Het park is een van de grootste groene ruimtes in de stad en staat bekend om zijn moderne en innovatieve ontwerp. Het werd geopend in 1987 op de locatie van een voormalig slachthuis.

Het park is ontworpen door de bekende Franse architect en urbanist Bernard Tschumi, die won in een internationale wedstrijd voor het herontwerp van de site. Parc de la Villette biedt een verscheidenheid aan recreatieve, culturele en educatieve mogelijkheden voor zowel lokale bewoners als bezoekers.

Enkele opvallende kenmerken van het park zijn de talrijke thematische tuinen, waaronder de beroemde “Jardin des Miroirs” en “Jardin des Bambous”, evenals de “Cité des Sciences et de l’Industrie”, het grootste wetenschapsmuseum van Europa. Daarnaast herbergt het park verschillende opvallende architectonische structuren, zoals de “Grande Halle” en de “Géode”, die fungeren als locaties voor evenementen en tentoonstellingen.

Brasserie Rosie

Walk

5 min

Porte de Pantin – Parc de La Villette

TRAM

T3B Porte de Vincennes

6 min (3 stops)

Porte des Lilas

M

3B Gambetta

4 min (3 stops)

Gambetta

Walk

10 min

La Bellevilloise

19–21 Rue Boyer, 75020 Paris, Frankrijk

20:00

Diner
La Bellevilloise

19-21 Rue Boyer, 75020 Paris, Frankrijk

La Bellevilloise
19-21 Rue Boyer, 75020 Paris, Frankrijk

Walk
10 min

Gambetta

3 Pont de Levallios-Becon
6 min (4 stops)

République

9 Pont de Sèvres
30 min (22 stops)

Marcel Sembat

Walk
5 min

Hotel Villa Sorel
20 Rue Georges Sorel, 92100 Boulogne-Billancourt, Frankrijk

08:00 Start - petit-déjeuner in hotel
09:00 Route - le point du jour
10:00 Tour - Parc de Billancourt

12:00 Lunch - Lile

14:00 bagage pakken
15:00 reistijd - Gare du Nord
16:20 thalys naar Amsterdam

PROGRAMMA

ZONDAG

DIMANCHE

CHAT NOIR
TABAC
BOULANGERIE
BD DE LA CHAPELLE
BD DE CLICHY
RUE DE CLICHY
BD. MONTMAT
METROPOLITAIN
RUE LAFAYETTE
BD DE MAGENTA
AV DE FLA
N°5
SPETACLES SPE
BD HAUSSMAN
RUE DU FAUB. POISSONNIERE
SEBASTOPOL
BD ST-MARTIN
REAUMUR
METROPOLITAIN
RUE DE RIVOLI
BD DE
RUE DE BRETAGNE
DES TUILERIES
RUE ST-ANTOINE
SEINE
QUAI DI CONTI
QUAI HENRI IV
BD ST GERMAIN
QUAI ST BERNARD
BD RASPAIL
BD ST MICHEL
RUE MONGE
SPETACLES
AV AUSTERL
BD DU MONTPARNASS
BD ST MARCEL

Zondag

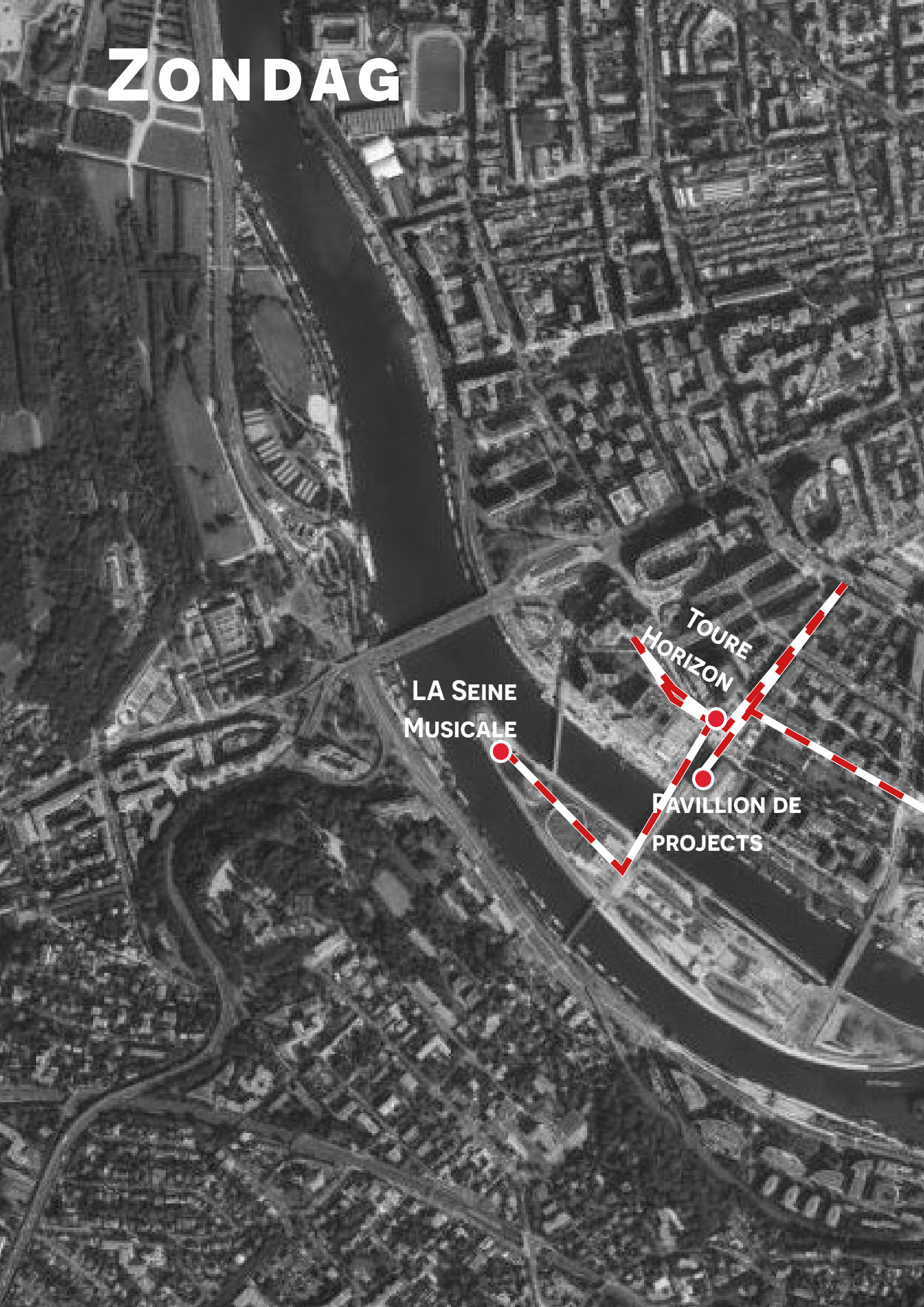

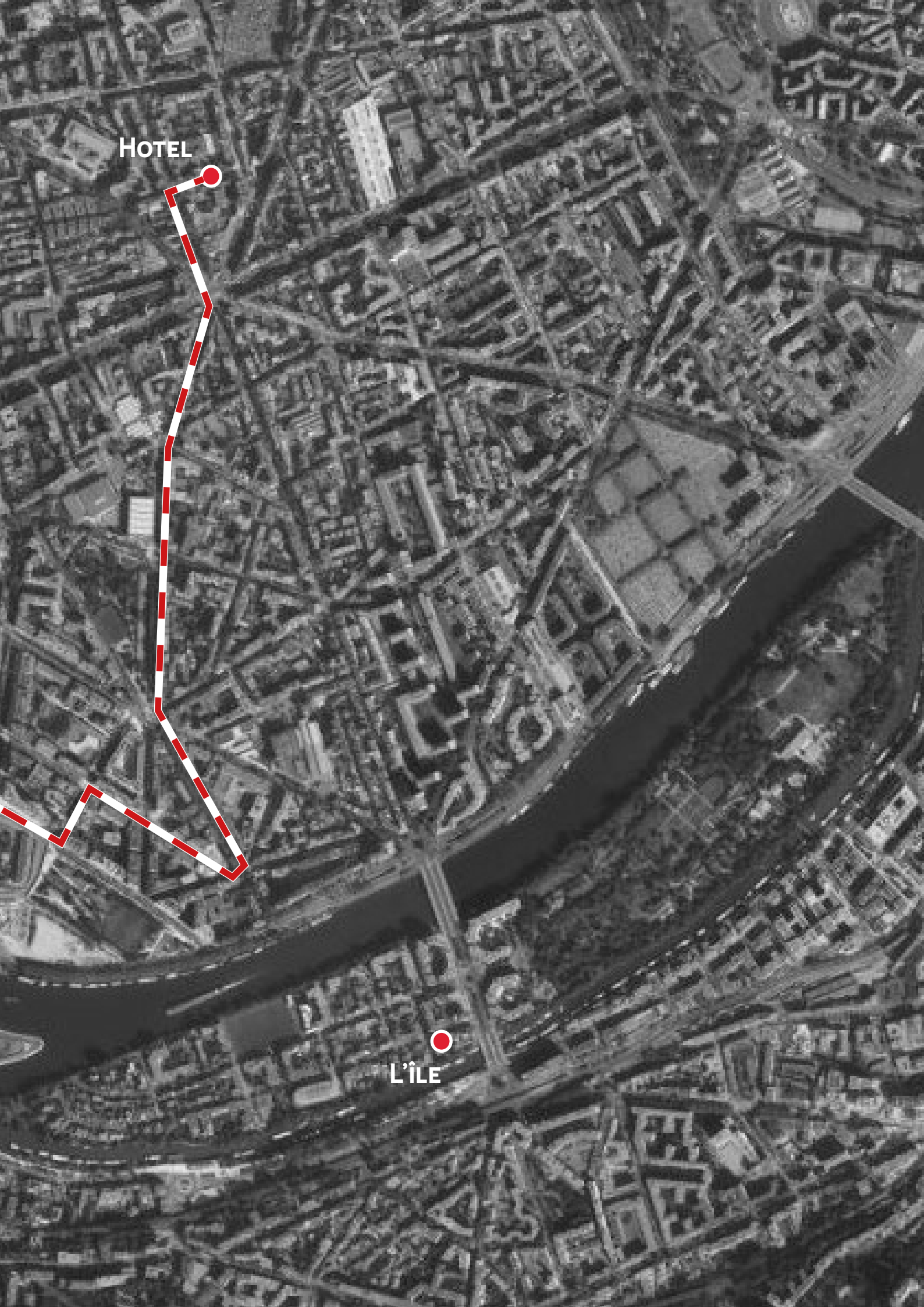
HOTEL
L'ÎLE

Parc de Billancourt

Billancourt
92100 Boulogne-Billancourt

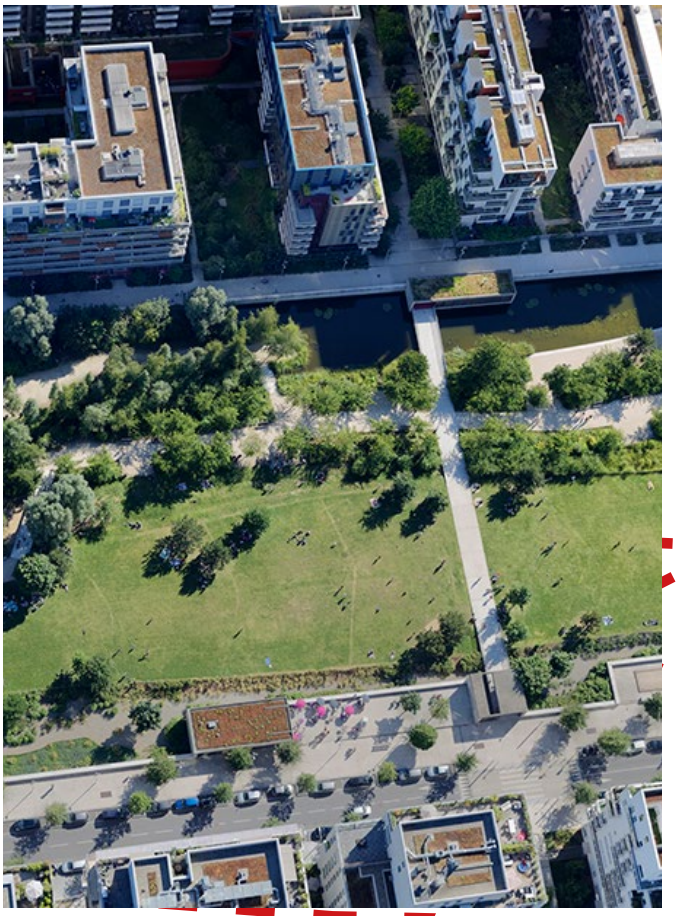

De herinrichting van het Billancourt Park, met zijn industriële verleden, is gebaseerd op de dualiteit van natuur en stad langs de Seine en de stad. Het gebied was vroeger een belangrijke industriële locatie in de regio Parijs: de Renault autofabriek. Zowel het gebied aan de oever van Boulogne-Billancourt als het Ile Seguin, gelegen in de Seine, werden bevrijd door de verplaatsing van de industrie en werden daardoor mogelijke locaties voor nieuwe grootschalige stedelijke ontwikkelingsprojecten op een steenworp afstand van het historische centrum van Parijs.

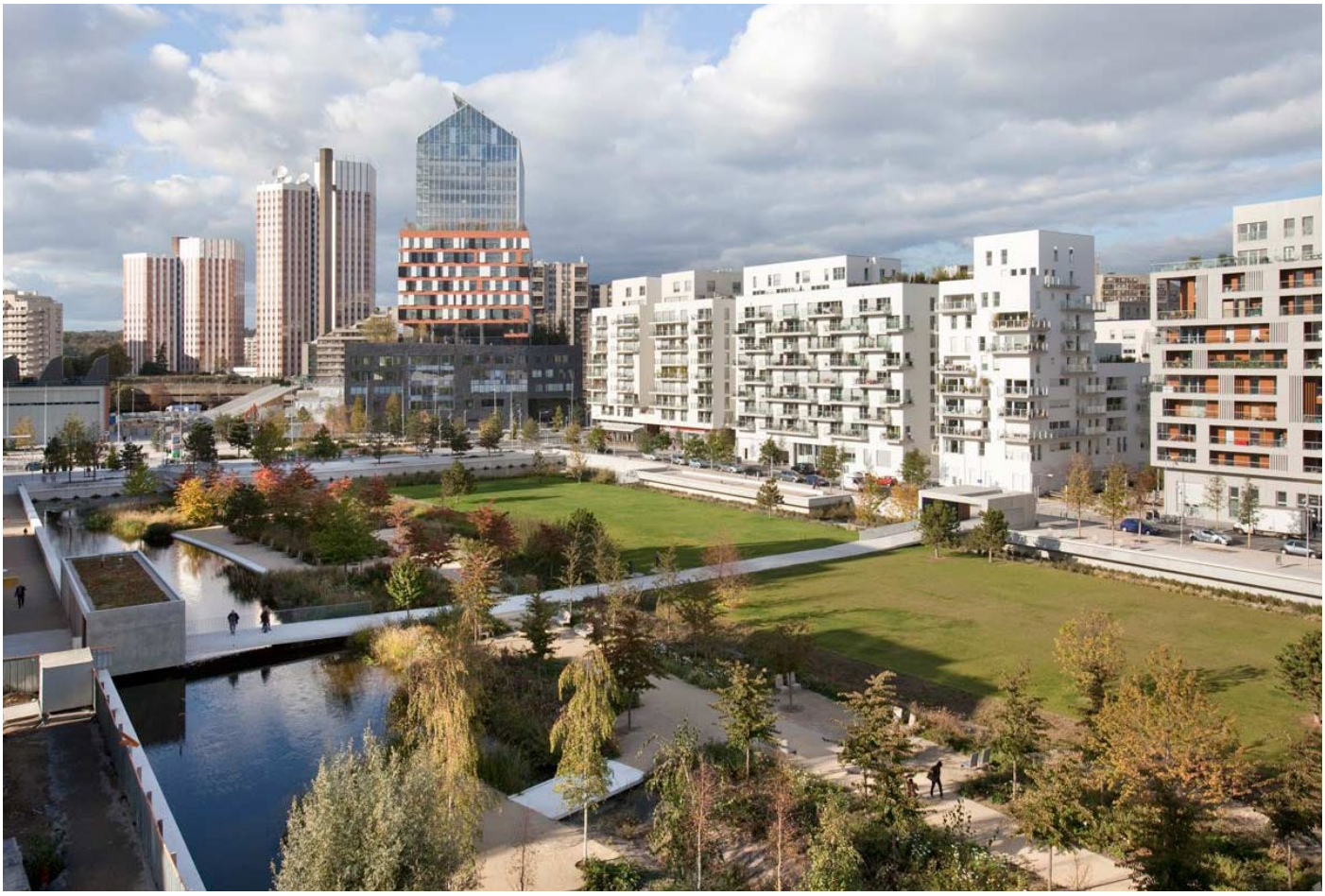

Deze rechthoekige opening in het weefsel, verbonden met de Seine, biedt een kans om de stad Boulogne-Billancourt opnieuw te verbinden met haar waterloop. Het voorstel van Agence Ter is om een eiland van natuur te creëren, opgenomen in het gehele stedelijke project. Sterke banden met de omliggende gebouwen en hun collectieve en openbare open ruimtes zijn essentieel. Doorgaande paden verbinden altijd rechtstreeks met de voetgangersstreegjes van het stedelijke gebied en bieden aan één zijde ook perspectieven op het rivierlandschap. De ambitie van Agence Ter is om een echt hart voor de buurt te creëren, verbonden en groen, open en uitnodigend, natuurlijk in een stedelijke omgeving.

Zondag

Les suggestions

Rue Franklin Apartments

Auguste Perret

Trocadéro
75116

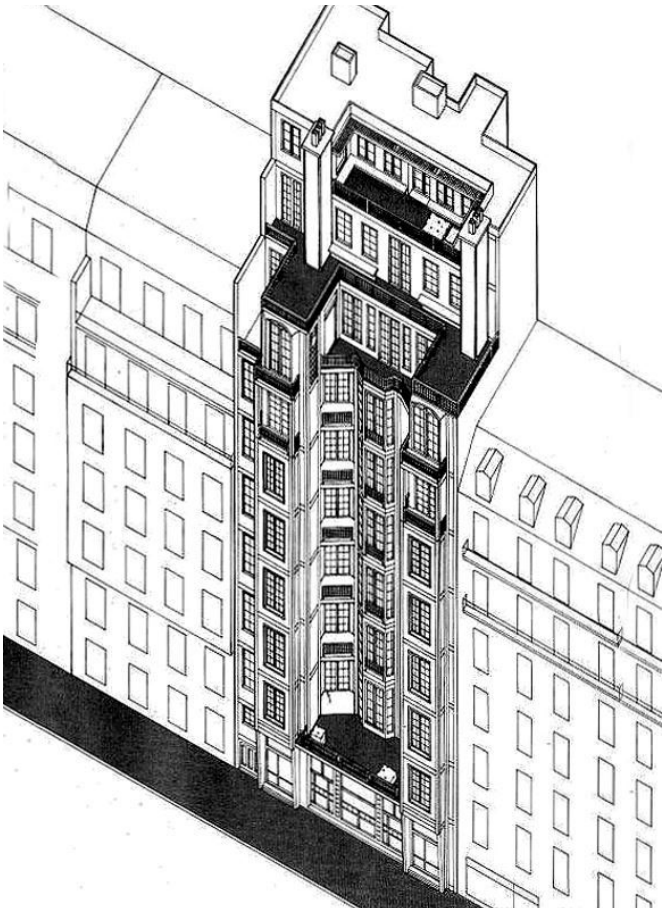

Dit appartementencomplex, waarmee Perret zijn reputatie vestigde, moet worden beschouwd als een van de canonieke werken van de 20e-eeuwse architectuur, niet alleen vanwege het expliciete en briljante gebruik van het gewapend betonnen frame (het Hennebique-systeem) maar ook vanwege de manier waarop de interne organisatie het latere ontwikkeling van het vrije plan door Le Corbusier heeft voorzien. Perret maakte bewust de scheidingswanden van de appartementen niet dragend, en door deze gedeeltelijk te verwijderen zou een open ruimte zijn ontstaan, enkel onderbroken door een reeks vrijstaande kolommen. Zoals het nu is, is elke verdieping georganiseerd met de hoofd- en diensttrappen aan de achterkant (elk met een eigen lift), de keuken aan één zijde en de belangrijkste kamers aan de voorkant. Deze laatste zijn van links naar rechts verdeeld in kamers die zijn toegewezen aan roken, dineren, leven, slapen en ontvangen.

25 Bis , Rue Franklin

Cité de l'architecture et du patrimoine

Trocadéro

75116

1 Pl. du Trocadéro et du 11 Novembre

De collectie in de galerij voor Moderne en Hedendaagse Architectuur, die werd samengesteld voor de opening van La Cité d'Architecture, valt op door haar diversiteit en rijkdom: levensgrote elementen gaan in gesprek met modellen, tekeningen, historische films en foto's om een blik te werpen op architectuur en de stad vanuit zowel het perspectief van de gebouwde omgeving als de dagelijkse ervaring. Met het Centrum voor 20e-eeuwse Architectuurarchieven vertegenwoordigt deze collectie een van de belangrijkste historische bronnen die zijn gewijd aan de Franse productie in de moderne periode.

Maison La Roche

Le Corbusier

Jasmin
75016

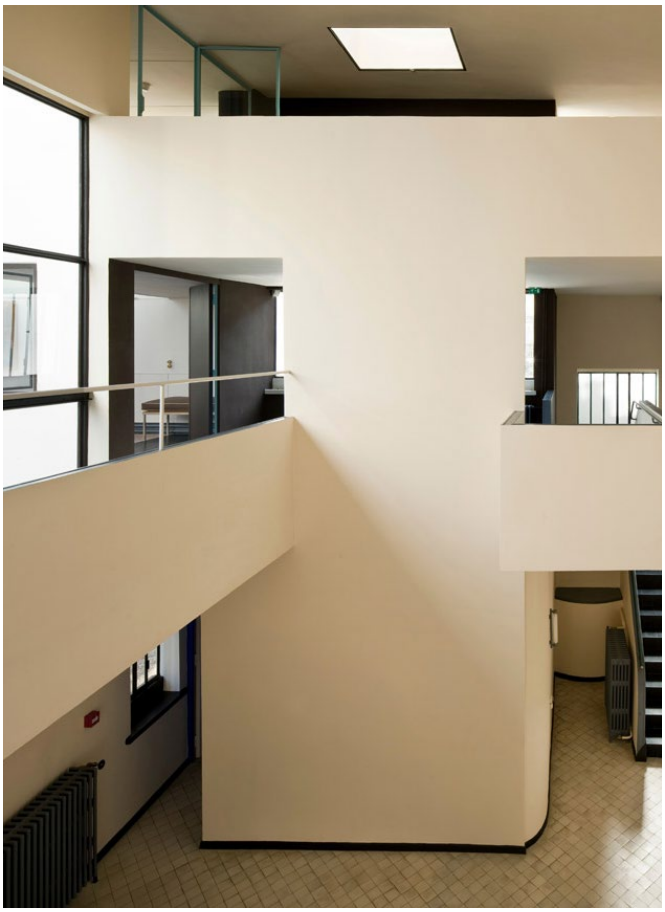

De Maison La Roche, ontworpen en gebouwd tussen 1923 en 1925 door Le Corbusier en Pierre Jeanneret, werd al vanaf het einde van de jaren 1920 veel gefotografeerd en bewonderd. Net als alle Puristische villa's hielp het om Le Corbusier te vestigen als de meester van de moderne architectuur.

Het gebruik van nieuwe bouwmaterialen zoals gewapend beton stelde Le Corbusier in staat om voor het eerst te implementeren wat hij in 1927 "de vijf punten van een nieuwe architectuur" noemde: de vrije gevel, het vrije plan, de lange ramen, het dakterras en de pilotis.

Volgens de wensen van de opdrachtgever, Raoul La Roche, een bankier en verzamelaar van moderne kunst, is het huis verdeeld in twee delen: de galerij waar zijn schilderijencollectie werd tentoongesteld en zijn privéwoningen.

Sq. du Dr Blanche, 75016

Maison La Roche

Bernard Bijvoet
Pierre Chareau

Jasmin
75016

Maison de Verre (Het Glazen Huis), ook wel bekend als Maison Dalsace, is een bijzonder voorbeeld van begin 20ste eeuwse architectuur. Het huis was een project van de architect-decorateur Pierre Chareau en de Nederlandse architect Bernard Bijvoet.

De familie Dalsace was eigenaar van een groot pand in het Quartier Saint Germain en wilden eigenlijk op die plek een heel nieuw huis inclusief artsen-praktijk laten bouwen. Echter de huurders op de bovenste verdieping weigerden te vertrekken.

De architecten Bijvoet en Chareau hadden een opmerkelijke oplossing. Ze lieten de onderste verdiepingen slopen, en bouwden rond een stalen draagconstructie een fantastisch modern huis. Er was dus sprake van een infill; een woonhuis, ingesloten door buren aan beide zijden, alsook boven.

31 Rue Saint-Guillaume, 75007

Immeuble Molitor

Le Corbusier

Porte d'Auteuil
75016

Het appartement-studio beslaat de bovenste twee verdiepingen van een volledig innovatief gebouw, ontworpen tussen 1931 en 1934 door Le Corbusier en zijn neef Pierre Jeanneret op de grens tussen Parijs en Boulogne. Met acht verdiepingen volledig beglaasde gevels creëerde hij het eerste glazen appartementengebouw in de geschiedenis van de architectuur. Sinds 2016 staat het Molitor-gebouw op de werelderfgoedlijst van UNESCO, samen met zeventien andere belangrijke locaties ontworpen door Le Corbusier. Het onderging een restauratiecampagne in 2017 en 2018.

Het duplex-appartement van 240 m2 huisvest Le Corbusier's woonruimte en schilderstudio. Badend in licht en open naar de natuur, vinden we de elementen van zijn architecturale taal: het vrije plan, de grote langgerekte glazen panelen, het dakterras, de polychromie en de enorme draaideuren die de ruimte zowel opdelen als vloeibaar maken.

24, rue Nungesser et Coli 75016

Palais de Tokyo

Bernard Bijvoet
Pierre Chareau

Alma-Marceau
75008

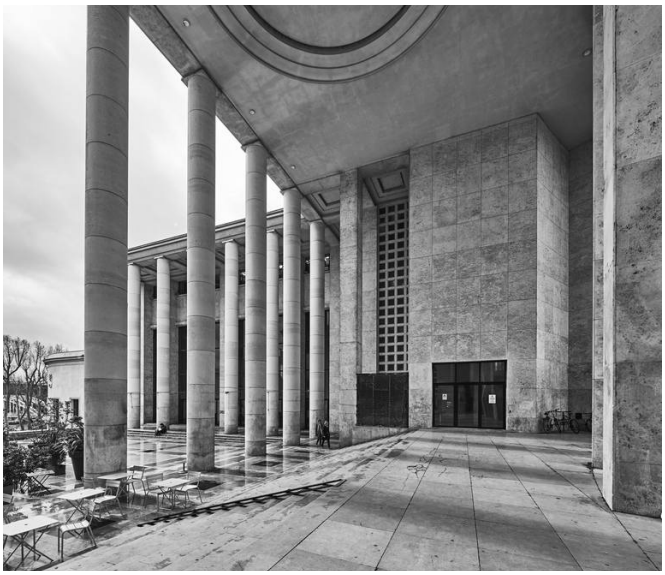

Palais de Tokyo in Parijs is het grootste centrum in Europa gewijd aan tentoonstellingen van hedendaagse kunst. Het heeft geen permanente tentoonstellingen, maar is zeer dynamisch en biedt altijd iets nieuws met alternatieve vormen van kunst, waarbij de nadruk ligt op de opkomende Franse en internationale kunstscène.

13 Av. du Président Wilson, 75116

Immeuble Molitor

Le Corbusier

Porte d'Auteuil
75016

Het appartement-studio beslaat de bovenste twee verdiepingen van een volledig innovatief gebouw, ontworpen tussen 1931 en 1934 door Le Corbusier en zijn neef Pierre Jeanneret op de grens tussen Parijs en Boulogne. Met acht verdiepingen volledig beglaasde gevels creëerde hij het eerste glazen appartementengebouw in de geschiedenis van de architectuur. Sinds 2016 staat het Molitor-gebouw op de werelderfgoedlijst van UNESCO, samen met zeventien andere belangrijke locaties ontworpen door Le Corbusier. Het onderging een restauratiecampagne in 2017 en 2018.

Het duplex-appartement van 240 m2 huisvest Le Corbusier's woonruimte en schilderstudio. Badend in licht en open naar de natuur, vinden we de elementen van zijn architecturale taal: het vrije plan, de grote langgerekte glazen panelen, het dakterras, de polychromie en de enorme draaideuren die de ruimte zowel opdelen als vloeibaar maken.

24, rue Nungesser et Coli 75016

Propriété de la RATP - Agence Cartographique - PMI 03.11 - C.PR
Design: bdcconseil - Reproduction interdite
M RER
Paris
RATP
www.citefutee.com
Gabriel Péri
Asnières – Gennevilliers 13
Saint-Ouen
Mairie de St-Ouen
Carrefour Pleyel
Garibaldi
Mairie de Clichy
Porte de Clichy
Porte de St-Ouen
Guy Môquet
Lamarck Caulaincourt
Pont de Levallois Bécon 3
Anatole France
Louise Michel
Porte de Champerret
Brochant
La Fourche
Abbesses
Blanche
1 La Défense
Grande Arche
Pereire – Levallois
Pereire
Wagram
Malesherbes
Rome
Place de Clichy
Pigalle
Esplanade de La Défense
Pont de Neuilly
Villiers
Liège
St-Georges
Monceau
Trinité d'Estienne d'Orves
Notre-Dame de-Lorette
Les Sablons
Porte Maillot
Neuilly – Porte Maillot
Courcelles
Europe
Gare St-Lazare
St-Lazare 14
Haussmann St-Lazare
Ternes
Argentine
Charles de Gaulle Étoile 6
St-Augustin
Chaussée d'Antin La Fayette
Avenue Foch
2 Porte Dauphine
Miromesnil
St-Philippe du-Roule
Havre Caumartin
Opéra
George V
Victor Hugo
Kléber
Franklin D. Roosevelt
Auber
Madeleine
Pyramides
Quatre Sept
Boissière
Alma Marceau
Champs Élysées Clemenceau
Concorde
Palais Royal Musée du Louvre
Louvre Rivoli
Avenue Henri Martin
Rue de la Pompe
Iéna
Trocadéro
Pont de l'Alma
Invalides
Tuileries
Musée d'Orsay
Pont Neuf
Assemblée Nationale
La Muette
Passy
La Tour Maubourg
Boulainvilliers
Champ de Mars Tour Eiffel
Solférino
Varenne
Rue du Bac
St-Germain des-Prés
Ranelagh
Bir-Hakeim
École Militaire
Avenue du Pdt Kennedy
Dupleix
La Motte Picquet Grenelle
Saint François Xavier
Sèvres Babylone
Mabillon St-Sulpice
Jasmin
Avenue Émile Zola
Vaneau
Rennes
Michel-Ange Auteuil
Église d'Auteuil
Javel
Duroc
Ségur
St-Placide
Porte d'Auteuil
Cambronne
Montparnasse Bienvenüe
Mirabeau
Javel André Citroën
Charles Michels
Commerce
Falguière
Vavin
Sèvres Lecourbe
Michel-Ange Molitor
Chardon Lagache
Pasteur
Gare Montparnasse
Edgar Quinet
Félix Faure
Boulogne Jean Jaurès
Exelmans
Volontaires
Gaîté
Bd Victor
Boucicaut
Marcel Sembat
Porte de St-Cloud
Lourmel
Vaugirard
Pernety
10 Boulogne Pont de St-Cloud
8 Balard
Convention
Plaisance
Billancourt
Porte de Versailles
Porte de Vanves
Porte d'Orléans 4
9 Pont de Sèvres
Issy Val de Seine
Corentin Celton
Malakoff Plateau de Vanves
Issy
12 Mairie d'Issy
Malakoff Rue Étienne Dolet
Antony
Châtillon – Montrouge 13

CDG
Basilique de St-Denis
13 St-Denis – Université
St-Denis – Porte de Paris
La Courneuve Aubervilliers
La Courneuve 8 Mai 1945 7
Le Bourget
Stade de France St-Denis
La Plaine Stade de France
Aubervilliers – Pantin Quatre Chemins
Fort d'Aubervilliers
Bobigny Pablo Picasso
Porte de la Chapelle
Pantin
Simplon
Jules Joffrin
Marcadet Poissonniers
Marx Dormoy
Porte de la Villette
Bobigny – Pantin R. Queneau
Funiculaire de Montmartre
Château Rouge
Corentin Cariou
Église de Pantin
Crimée
Barbès Rochechouart
La Chapelle
Riquet
Ourcq
Porte de Pantin
Hoche
Anvers
Stalingrad
Laumière
Danube
Pré St-Gervais
Mairie des Lilas
Gare du Nord
Jaurès
Magenta
Louis Blanc
Bolivar
Botzaris
Poissonnière
Château Landon
Colonel Fabien
Buttes Chaumont
Cadet
Gare de l'Est
Le Peletier
Château d'Eau
Belleville
Pyrénées
Jourdain
Place des Fêtes
Télégraphe
Porte des Lilas
Jacques Bonsergent
Strasbourg St-Denis
Goncourt
Couronnes
Saint-Fargeau
Grands Boulevards
Bonne Nouvelle
Ménilmontant
Pelleport
Temple
République
Réaumur Sébastopol
Arts et Métiers
Oberkampf
Père Lachaise
Porte de Bagnolet
Gallieni
Sentier
Parmentier
Filles du Calvaire
Rue St-Maur
Gambetta
Mairie de Montreuil
Châtelet Les Halles
Philippe Auguste
St-Sébastien Froissart
St-Ambroise
Rambuteau
Croix de Chavaux
Hôtel de Ville
Richard Lenoir
Voltaire
Alexandre Dumas
Châtelet
Chemin Vert
Bréguet Sabin
Cité
St-Paul
Charonne
Maraîchers
Robespierre
Bastille
Avron
Porte de Montreuil
St-Michel Notre-Dame
Pont Marie
Rue des Boulets
Ledru-Rollin
Buzenval
Cluny La Sorbonne
Sully Morland
Faidherbe Chaligny
Nation
Maubert Mutualité
Gare de Lyon
Reuilly – Diderot
Pte de Vincennes
St-Mandé
Quai de la Rapée
Jussieu
Montgallet
Picpus
Bérault
Cardinal Lemoine
Bel-Air
Place Monge
Gare d'Austerlitz
Daumesnil
Michel Bizot
Château de Vincennes
Censier Daubenton
Port-Royal
Saint Marcel
Dugommier
Denfert Rochereau
Les Gobelins
Bercy
Porte Dorée
Campo Formio
Quai de la Gare
Cour St-Émilion
Porte de Charenton
St-Jacques
Place d'Italie
Liberté
Corvisart
Chevaleret
Glacière
Nationale
Bibliothèque François Mitterrand
Charenton – Écoles
Tolbiac
École Vétérinaire de Maisons-Alfort
Cité Universitaire
Maison Blanche
Porte d'Italie
Porte de Choisy
Porte d'Ivry
Ivry sur-Seine
Maisons-Alfort – Stade
Le Kremlin Bicêtre
Maisons-Alfort Les Juilliottes
Gentilly
Villejuif Léo Lagrange
Pierre Curie
Mairie d'Ivry 7
Créteil – L'Échat
Vitry sur-Seine
Villejuif Paul Vaillant-Couturier
Créteil – Université
Tarif spécial
Orly
Villejuif Louis Aragon 7
8 Créteil – Préfecture

PARIJS

2023

URHAHN STEDENBOUW & STRATEGIE